ÇIZGIDIYARI
GULYABANİ

GALERİ ALFA

(YARISMA RESIMLERI)

KATILIM NO: 2

MUZAFFER ÖZDEMİR
ATICILAR MAH. ATEŞ SOK. NO. 6
BURSA

STILL ONLY 35¢
MARVEL COMICS GROUP
APPROVED BY THE COMICS CODE AUTHORITY
203 FEB
CC 02462
THE WORLD'S GREATEST COMIC MAGAZINE!
©1978 MARVEL COMICS GROUP
FANTASTIC FOUR
THE F.F.
BECOME MONSTERS..
--THEN WHO IS RUSHING TO SAVE THE EARTH?

Parlak bir fen adamı... En iyi arkadaşı, aşık olduğu kadın ve onun ateşli, öfkeli küçük kardeşi!.. Dördü bir uzayın bilinmeyen güçlerine karşı koydular ve kozmik ışınların etkisinde kalarak, insandan ayrı bir şeye dönü ler!.. **BAY FANTASTİK... YARATIK... GÖRÜNMEZ KIZ ve ATEŞ ADAMI!.. İŞTE FANTASTİK DÖRTLÜ! ARTIK BÜ KÖTÜLER KORKSUN!...**

MARV WOLFMAN WRITER/EDITOR / KEITH POLLARD & JOE SINNOTT ILLUSTRATORS / COSTANZA letters / G.WEIN colors / JIM SHOOTE ED.-IN-CHIEF

Fantastic Four No.203 Copyright (c) 1979 by MARVEL COMICS GROUP, Marvel Entertainment Gr Inc.Copyright (c) 1988.Bu dizinin Türkiye'de ve Türkçe konuşulan ülkelerde kitap ve derg olarak yayın hakkı Alfa Yayıncılık Ltd.Şti.'ne verilmiştir.Her hakkı saklıdır.

...ASIMODO ...R NASILSA, ...ZAYA ÇIKMA-...AN ÖNCE* ...IZIM ROKETI-...IZI AYARLA-MIŞ..
EĞER YENİ RADYASYON EMİCİ İSTEDİĞİM GİBİ ÇALIŞMAZSA, SABAHA DEĞİN TÜM BAXTER BİNASI RADYASYONUN ETKİSİ ALTINDA KALIR.
NE DERSEN, DE UZUN..
...AMA BANA TEKNİK AÇIKLAMALAR YAPMA. ZATEN YETERİNCE BAŞIM AĞRIYOR!
*GEÇEN SAYI...
NEYSE... GÖRÜŞÜRÜZ, ÜSTÜN ZEKA!
OH... TABİİ... KENDİNE İYİ BAK, BEN... OLDU MU?
ÖFF... BU İŞ AMMA DA SIKICI!
EED'IN RADYASYON EMİCİ ARACI, PROGRAMLADIĞI GİBİ ÇALIŞIR. VE ERTESİ GÜN, MEMORIAL HASTANESİNDE...
ÜZGÜNÜM, BAY EVANS... AMA ÇOCUĞUNUZA OLANLARI TIBBEN AÇIKLAYAMIYORUZ.
NASIL OLMUŞSA, YÜKSEK DOZDA KOZMİK RADYASYONUN ETKİSİ ALTINDA KALMIŞ. AMA DOKUZ YAŞINDA, NASIL OLUR?
KOZMİK IŞIN MI? O HALDE SUÇ BENİM!
NE?
"1968 YILINDA GÖREVİM, BİR KOZMİK IŞIN BOMBASININ YAN ETKİLERİNİ ARAŞTIRMAKTI..."
KİMSEYİ ETKİLEMEMİŞTİ. AMA, DAHA ÇOK DENEY YAPMAK GEREKİYORDU...
SİZ DE ETKİLENMEDİNİZ Mİ, BAYAN EVANS?
SİZ... SİZ NE DEMEK İSTİYORSUNUZ, DOKTOR?
LÜTFEN!
HAYIR, WILLIE!.. EŞİN OLARAK, HERŞEYİ BİLMEK İSTERİM!
KOZMİK IŞINLAR GEN YAPINI ETKİLEMİŞ VE ÇOCUĞUNUZ DA BU YÜZDEN ETKİLENMİŞ OLMALI...
BU ONUN NEDEN KOMA HALİNDE OLDUĞUNU AÇIKLAR AMA, NEDENİNİ AÇIKLAMAZ.

BUNUN İÇİN, BİR ÖĞRENCİMİ BURAYA ÇAĞIRDIM. KOZMİK IŞIN KONUSUNDA, DÜNYANIN EN ÜNLÜ UZMANIDIR.
AA...YOKSA? FANTASTİK DÖRTLÜ'NÜN LİDERİ REED RICHARDS MI?
BİZİM UFAKLIK, TÜM PARASIYLA ÇİZGİ ROMAN ALIR. BEN DE ONLARIN SÜPER DÜŞMANLARLA SAVAŞTIKLARINI OKUYORUM...
BU TÜR İNSANLAR, SIRADAN İNSANLARLA VAKİT YİTİRMEZLER!
BU PEK DOĞRU DEĞİL, BAY EVANS...
NE?
DEĞERLİ HOCAMIZ DOKTOR WALLACE'NIN ÇAĞRISINA HER ZAMAN UYAR VE GELİRİZ...
AYRICA FANTASTİK DÖRTLÜ'NÜN GÖREVİ SÜPER POLİSLİK DEĞİL, İNSANLARA YARDIMDIR.
BİZİM DE, SİZİNKİNDEN BİRAZ KÜÇÜK BİR OĞLUMUZ VAR...VE SİZİ ANIYORUZ!
LÜTFEN YARDIM ETMEMİZE İZİN VERİN!
ÇOK ÖZÜR DİLERİM, BUNU DÜŞÜNEMEDİM.
KAFANIZ KARIŞIK... SİZİ İYİ ANLIYORUM!
OĞLUMUZ İYİLEŞEBİLECEK Mİ?
DENEYECEĞİZ!
KOMATRON DÜZGÜN ÇALIŞIYOR.
KOMPİTÜR, TÜM VÜCUT FONKSİYONLARINI ANINDA ANALİZ EDİYOR.
BİR SONUÇ ALDINIZ MI?
HENÜZ DEĞİL, RICHARDS!

BİR KAÇ TEST YAPAYIM..D.N.A HÜCRE DEĞİŞİKLİĞİNİ OKUMALIYIM..
REED, YARIM SAAT KADAR KOMPİTÜR BAŞINDA ÇALIŞIR. SONUNDA İSTEDİKLERİNİ ELDE EDER VE ODADAN ÇIKAR.
AMA REED, BİR SANİYE DAHA KALSAYDI...ÇOCUĞUN AÇILAN GÖZLERİNİ...
---VE KIPIRDAYAN DUDAKLARINI GÖREBİLİRDİ...
FANTASTİK DÖRTLÜ... FANTASTİK DÖRTLÜ...
KÜÇÜK WILLIE TİTREMEĞE BAŞLAR...
...PARILDAYAN, MAVİ BİR IŞIK GÖRÜR VE IŞIK GİDEREK...
...BELİRGİNLEŞİR...
FANTASTİK DÖRTLÜ... FANTASTİK DÖRTLÜ...FANTASTİK...
--VE SONRA, SANKİ BOZUK TELEVİZYON GÖRÜNTÜSÜ GİBİ---
...YAVAŞ YAVAŞ HAREKET EDERLER!
...FANTASTİK DÖRTLÜ...FANTASTİK DÖRTLÜ...FANTASTİK DÖRTLÜ...
YÜZÜ TER İÇİNDEDİR...DUDAKLARI ARALIKTIR...VE...VE OLANCA GÜCÜYLE HAYKIRMAĞA BAŞLAR!
FANTASTİK DÖRTLÜ! FANTASTİK DÖRTLÜÜÜ!
IŞIKLAR KIRILIR, DÖNER, UZAR... VE ŞEKİLLER OLUŞMAĞA BAŞLAR...
ARTIK İKİ BOYUTLU ŞEKİL DEĞİL, ÜÇ BOYUTLUDURLAR HEPSİ!
VE ARTIK IŞIK DEĞİLDİRLER...

GÖRÜNTÜLER, SANKİ KOMİK AYNA-LARA BAKAN...
...KORKUNÇ BİRER FANTAS-TİK DÖRTLÜ TAKLİDİDİRLER!
WILLIE EVANS'IN GÖZLERİND ÇOK KISA SÜREDE GELİŞEN PA TI, YİNE AYNI HIZLA SÖNER...
AMA ASIL TEHLİKE YENİ BAŞLAMIŞTIR. ÇOCUĞUN DEĞİŞEN BEYİN YAPISI, DÜN-YANIN HİÇ BİLMEDİ-Gİ BİR KÖTÜLÜK YARATMIŞTIR...!

VE O AKŞAM, BAXTER BİNASINDA...
KURABİYE YERSEN, YEMEK YİYEMEZSİN, FRANK.
AMA ÇOK ACIKTIM, ANNECİĞİM!..
PEKİ, AL BİR TANE.
KOMPİTÜR FIRINDAKİ YEMEK OLMAK ÜZERE, BİRAZ BEKLE OĞLUM...
ÇOK YEME, AKŞAMA KIZARMIŞ TAVUK VAR...
OH, ÇİKOLATALI BİSKÜVİYE BAYILIRIM!
KLIK!
BU ÇOCUĞU ŞIMARTIYORSUN, ABLA.
HERKESİN 10 SANİYEDE KURABİYE PİŞİREBİLECEĞİNİ SANACAK.
GELECEKTEKİ EŞİ, ONU PEK ETKİLEMEYECEK.
ONU O ZAMAN DÜŞÜNÜRÜZ, DAYISI...OO...REED'İN ACİL SİNYALİ!..
SENCE BU DA BAŞKA BİR BOZUK KOMPİTÜR MÜ?
HAYIR! BELKİ DE KENDİNE YENİ BİR SAÇ MODELİ KESMİŞTİR. ONU GÖSTERECEK!
REED! NE OLDU?
TELE-EKRANDAKİ DE NE ÖYLE?
BU BİZİM YENİ ÇİZGİ FİLMİMİZ OLMALI. İŞTE BU, EN ÇİRKİN HALİNLE, SENSİN.
ŞAKA MI BU, UZUN? BİZ BURADAYIZ!
BU, HABERLER, JOHNNY... CANLI YAYIN HEM DE!

KEŞKE ŞAKA OLSAYDI, BEN...
AMA ŞU ANDA HERALD ALANINDA KIYAMET KOPUYOR!
ŞUNLARA BAK... NE KADAR BENZİYORLAR BİZE?!
HİŞT! BENİM MODELİM ROBERT REDFORD GİBİ MAŞALLAH!
İNANILMAZ BİR ŞEY BU! TÜM GÜÇLERİMİZİ DE ALMIŞLAR GİBİ!
REED! ACABA SKRULL'LAR MI DÖNDÜ, HA?
HAYIR! BENCE YEŞİL DERİLİ İBLİSLER DÖNMEGE CESARET EDEMEZLER!
KİM OLURLARSA, OLSUNLAR... AMA KENTİ YERLE BİR EDİYORLAR! BİRŞEYLER YAPMALI!
HAKLISIN! BİR BUDALA GİBİ, ONLARI İZLİYORUM... HAYDİ GİDİYORUZ!
ESKİ GEMİMİZİ KULLANALIM, HA REED? FANTASTİ-ARABAYI ÖZLEMİŞİM!
BU UÇAN BANYO TEKNESİNİ BEN DE ÇOK SEVİYORUM. BİR KLASI VAR!
YAA, SEN ZATEN HEP KLAS ŞEYLER ARARSIN ZATEN... AMA KENDİN?
ŞİMDİ BAY RAMUK AĞZIMI AÇ...
KEMERLERİNİZİ TAKIN! ÜÇÜNCÜ VİTESLE GİDİYORUM! YİTİRECEK BİR SANİYE YOK!
REED, KİM OLABİLİRLER ONLAR? GÜÇLERİMİZİ TAKLİT EDEN ESKİ DÜŞMANLARIMIZ MI?
KEŞKE BİLSEYDİM SUE!

O SIRADA MEMORİAL HASTANESİNDE DEHŞETLİ ANLAR YAŞANIYORDU...
LÜTFEN NELER OLDUĞUNU BANA DA ANLATIN!
BİLMİYORUM BAYAN EVANS!
RADYASYON SAYIMI ON BİN RONTGENE ÇIKTI!..VE HALA DA YÜKSELİYOR!
AMA NASIL?
DOKTORLARI YALNIZ BIRAKMALIYIZ...ONLARA ENGEL OLUYORUZ!
HAYIR! OĞLUMU YALNIZ BIRAKAMAM!
BİZ ELİMİZDEN GELENİ YAPIYORUZ.
AMA ELİMİZDEN BİR ŞEY GELECEĞİNİ DE SANMIYORUM!
BU TESTLERİ YENİDEN YAPALIM! HER ŞEY YİNE KONTROL EDİLSİN!
FANTASTİK DÖRTLÜ, KENTİN ÖBÜR UCUNDAKİ 34. CADDEYE GELMİŞLERDİ...
ALEV-LEN!
DAHA YAKINDAN BAKACAĞIM!
DİKKATLİ OL JOHNNY!
KENDİNİ KÖLE ÇEVİRME, UFAKLIK! OLDU MU?
KENDİ BÖLÜMÜNÜ AYIR VE İNİŞE GEÇ, BEN!
ATEŞ MODELİM BENİ YANINA YAKLAŞTIRMAK İSTEMİYOR! ATEŞLERİNİ DUVAR KENARINDAKİ TAŞLARA ÇEVİRİYOR!..
FOOSH!
TAŞLARIN AŞAĞIDAKİLERE ÇARPMASINI ÖNLEMELİYİM!
DAHA YERE DÜŞMEDEN ERİTMELİYİM ONLARI! YOKSA FELAKET OLUR!
NE? ŞİMDİ İKİ TANE OLDULAR!

FWAM
ÜZGÜNÜM AMA, YALNIZ BİR TANE ATEŞ ADAM VAR, DOSTUM...
İTİRAZIN YOKSA...!
ÇİRKİN MODELİM DE BENİM GİBİ...
...GÜÇLÜ. AMA BU BÜYÜK ÇUBUKLA NE YAPACAK BU GERİ?
KRAK
PEKALA, ALIN BAKALIM, BAYIM!
BENİM ÜSTÜN GÖRÜNTÜMÜ ÇALMANA DEĞİL, EN SEVDİĞİM BANYO TEKNEMİ PARÇALAMANA KIZDIM!
BUNU BURNUNDAN GETİRECEĞİM!
BENİM MODELİM YOĞUN ÇALIŞIYOR! DURDURULACAK GİBİ DEĞİL!
REED! BEN MODELİMİ GÖREMİYORUM!
OH, YO... SENİN MODELİN İNSANLARI SAVURUYOR!
BU HIZLA DÜŞERLERSE...
HIZLA BİR GÜÇ ALANI OLUŞTURAYIM!

DEMİR SOPA BANA İNİYOR... BU BENİM MODELİM OLMALI!
GÖREMİYORUM ONU!
GÖZ AÇIP KAPAYINCAYA DEK SUE'NİN MODELİ GÖRÜNÜR VE...
NE? HAZIRLIKSIZ YAKALANDIM! BANA GÜÇ BOMBASI ATIYOR!
BİR GÜÇ ÇEMBERİ BENİ İÇİNE ALIYOR!
ÇIKAMIYORUM! BENİ EZİYOR BU ÇEMBER!
BU ARADA, ATEŞ ADAM DA ZOR DURUMDADIR...
İNANILMAZ! BENİM MODELİM, BENDEN GÜÇLÜ!
O ATTIĞIM ATEŞ BOMBALARI SADECE GÜLDÜRDÜ ONU... OYSA ONUNKİ...
BU ADAM GERÇEKTE KİM?
BLAT!
GÖNDERDİĞİ ATEŞ, YERLERİ PARÇALADI! BETON ÜSTÜME ÇARPIYOR!
BETONU ERİTMEYE VAKİT YO--AAH!
FUUT
BAŞKA BİR YERDE, WILLIE EVANS, EN SEVDİĞİ KAHRAMANLARI, F.D.Yİ GÖRÜR.
GÖRÜNTÜ İYİCE BELİRGİNLEŞİR VE...
GÖRÜNTÜ NETLEŞTİKÇE... DEĞİŞİME UĞRAYAN HAYALLERİ DE GÜÇLEŞİR...
GÜÇ ARTMALI! GÜÇ YOK ETMELİ!

LANET OLSUN! KENDİMLE DÖĞÜŞÜYORUM!
AMA YALNIZ O BENİ DÖĞÜYOR! ANİDEN NASIL GÜÇLENDİ?
HER ŞEYİ PARÇALAMALI!
WAM!
BENİ NE YAPACAKSIN, ÇİRKİN?
PARÇALAYAMAZSIN...!
BLAM
NEE? ELEKTRİK KABLOLARINI BANA FIRLATIYOR!
ÇARPILIYORUM!
AMA... AMA KENDİMİ YERE ATAMIYORUM...!
SKUNCH
ZZZZAT
OLAMAZ! HER HAREKETİMİ... ENGELLİYOR!
VE GÜCÜ AZALIYOR! UZADIKÇA GÜCÜ ARTIYOR!
NEREYE UZANIYOR? LAĞIM SİSTEMİNE AMA NİYE?
SENİ PARÇALAYACAĞIM!
NE KADAR UZUNTA DAHA ÖNCE FARK ETMEMİŞİM!

RADYO AKTİVİTE OLUŞTURDU!..AYNI BENİM GİBİ... NEE?!
DİKKAT ETMEDİM.. BÜKÜLMÜŞ SU HORTUMUNU ÜSTÜME FIŞKIRTIYOR!
FOOSH
MANHATTAN ÜZERİNDE, BAŞKA BİR ÖLÜM KALIM SAVAŞI VERİLİYORDU...
BAK! ÜZERİNDEKİ PARLAKLIK, DAHA DA ARTTI!
SANKİ İÇİNDEKİ BİR ŞEYLE SAVAŞIYOR!
BU SAVAŞA NE DENLİ DAYANABİLECEK, DOKTOR? NE KADAR?
BU ARADA...
İŞTE! KENDİ GÜÇ ALANIMI GENİŞLETİP, ONUNKİNİ PARÇALADIM!
ARTIK SERBESTİM! OH, BİR SANİYE BİLE DURAMAZDIM...!
BU SES REED BU!
TANRIM! NE OLDU ONA?
REED, SEVGİLİM. NEREDESİN?
REED? OH, İŞTE ORADA!
SUE! HEMEN GÜÇ ALANI OLUŞTUR!
ÇEVREMDE TUT Kİ, UZAYIP BURADAN ÇIKABİLEYİM...
YAŞAMIMI KURTARDIN, CANIM! SUDAN SOLUK ALAMIYORDUM... BOĞULACAKTIM!
ONLAR KİM, REED? KESİNLİKLE SKRULLAR DEĞİLLER!.
SANIRIM BİLİYORUM, SU... ÖHÖ... BİLİYORUM!

AMA DÜŞÜNDÜĞÜM ŞEY O DENLİ GARİP Kİ, ŞİMDİLİK SUSAYIM.
BEN: JOHNNY! İYİ MİSİNİZ İKİNİZ DE?
KAFAM DA DAVUL ÇALIP, HORON TEPİYORLAR SANKİ, REED!
SUE, BİLDİĞİNİ SÖYLEDİ... ONLARIN KİM OLDUKLARINI AÇIKLA, REED.
KİMLE SAVAŞTIĞIMI BİLMELİYİM!
YALNIZCA BİR TAHMİN, JOHNNY...
SENİ TANIDIĞIM KADARIYLA, BOŞ BOĞAZLIK ETMEZSİN!
İYİ DE, HEP BURADA MI BEKLEYECEĞİZ?
NEREYE GİDİYORSUN?
BAXTER BİNASINA, JOHNNY! EĞER DÜŞÜNDÜĞÜM GİBİYSE, ÖNCE LABORATUARA GİTMELİYİM! HEMEN!
SİZ RADYOAKTİF MODELLERİMİZİ OYALAYIN!..ZORUNLU KALMADIKÇA DÖĞÜŞMEYİN!
ONLARLA NE YAPMAMIZI İSTİYORSUN ÜSTÜN ZEKÂ? BİRDİRBİR MI OYNAYALIM?
NE DEDİĞİNİ DUYDUM, BEN...O KALIN KAFAN BİR KEZ DE EMİRLERE UYSUN!.
ÜÜFF... HAVASINA BAK!
HEY, MODELLERİMİZ AYRILIYORLAR...
HUDSON IRMAĞINA YÖNELDİLER!
BELKİ KENDİLERİNİ SUDA BOĞACAKLAR!
ÖZGÜRLÜK ANITINA İNİYORLAR!
BÜYÜK BİR GÖSTERİ OLACAK, HA SUSIE?!
DÖĞÜŞMEK İÇİN UYGUN BİR ALAN DEĞİL. NEDEN, YEMEKLİ, İÇKİLİ..
..BİR YERE GİTMEDİLER Kİ?

SENİN MODELİN, BİZİ KARŞI-LAMAK İÇİN YIRTINIYOR...!
O HALDE YIRTALIM DA, RAHATLASIN!
BANA BIRAK!
HEY, KİBRİT KAFA! BELKİ BİLMEK İSTERSİN...
BOK!
...ŞİMDİ DAYAK ZAMANI!
ÇOK İYİ, BEN! KENDİ MODELLERİMİZLE YENİŞEMİYORUZ... BİZ DE BÖYLE DENEYELİM!
NE YAPACAĞIMI ANLADIN, SUSIE... TEMİZLEYELİM ŞU PİSLİKLERİ!
BEN! SUE! ARKANIZDA!
GEBER! YOK OL!
...BİZİ ATEŞ YAĞMURUNA TUTUYOR!
ARKAMDA DUR, BEN!
FUMP
GÜZEL! GÜÇ ALANINI TAHMİNİMDEN DE İYİ OLUŞTURDUN!
ÇOK İYİ BE, KIZ!
O SIRADA...
BAK! PARILTI BİRAZ HAFİFLEDİ! AMA HALA ÇOK PARLAK!
ONA NE OLUYOR ACABA?

PEKALA. BEN'İN MODELİ, ATEŞİMDEN ETKİLENMEDİ...!
AMA BİRAZ DAHA GÜÇLÜ VURURSAM!
İŞTE OLDU! SAVRULUYOR!
ŞİMDİ GERİYE ÜÇ SERSERİ KALDI...
NE? DİKKAT ETMEMİŞİM.. SUE'NİN MODELİ BENİ HAPSETTİ...
OH HAYIR.. OKSİJEN OLMADIĞI İÇİN ATEŞİM SÖNÜYOR! OLAMAZ!
JOHNNY DÜŞÜYOR! REED'İN MODELİ DE BENİ SARIP SARMALADI!
EĞER GÜÇ KOPUĞU YAPIP JOHNNY'İ KURTARIRSAM BEN ZORDA KALACAĞIM!
AMA..
EVET, OLDU İŞTE! GÜÇ KÜRELERİM ONU DIŞARI ATTI!
ONUN REED OLMADIĞINI BİLDİĞİM HALDE, TÜM GÜCÜMÜ KULLANAMIYORUM!
SANKİ REED'İN KENDİSİNE YÖNELTİYORUM GİBİ GELİYOR
BRAVO! TAM ZAMANINDA BAŞARDIN... KURTARDIN BENİ!
KARDEŞİM'İN DÜŞMESİNİ SEYREDECEĞİMİ Mİ SANDIN, UTANMAZ?

İŞTE ŞİMDİ BEN. JY'NİN SIRASI GELDİ!..
YILLARDIR ATEŞ'İ DÖĞMEK İSTERDİM!
AMA SENİ DÖĞMEK TE, ONU DÖĞMEK GİBİ..!
AMA ATEŞ ADAMIN MODELİ ISISINI ARTIRIR VE BEN GERİYE DÜŞER...!
YAN! YOK OL!
BOK!
AAH! KEBAP OLUYORUM!
BU ARADA...
İYİ DEĞİL! KONTROLÜNÜ YİTİRDİK!
BİLMEDİĞİMİZ BİR GÜÇLE SAVAŞIYOR!
ZAVALLI ÇOCUK!
AMA ÖZGÜRLÜK ALANINDA...
BAKIN! BİRLEŞİYORLAR!
NİYETLERİ NE BUNLARIN?
NİYETLERİNİ SEVECEĞİNİ SANMAM!
ŞİMDİ HEPSİNİ YOKEDELİM!
HEPSİNİ YAKALIM!
GEBERTELİM!
KÖTÜ ATEŞ ADAM BİRDEN ELLERİNİ KALDIRIR VE ATEŞİNİN ISISI, KORKUNÇ BİR DERECEYE ÇIKAR!
NOVA GÜCÜ ISISINA DEK YÜKSELİR!
HEPSİ YERE YATARLAR...VE SUE, ÇEVRELERİNDE BİR GÜÇ ALANI OLUŞTURUR...
HAYIR! GÜÇ KALKANIM BU ISIYA DAYANAMIYOR!

AMA BİRDEN...
NE? ATEŞ ADAM DURDU!
SUE! BEN! ŞUNLARA BAKIN! DÜŞÜYORLAR!
NASIL?
ERİYORLAR! KAYBOLU- LAR!
ŞŞŞT! BU BİR BÜYÜ İŞİ GİBİ... NE DERSİNİZ?
PEKİ, BİZ NE YAPTIK?
ANLAYAMIYORUM! NE OLDU BUNLARA?
ANİDEN YOK OLDULAR. HİÇ BİRİNE VURAMADIM BİLE!
ŞAŞILACAK ŞEY DOĞRUSU!
KORKUNÇ SAVAŞI, NASIL OLDUĞUNU BİLMEDEN KAZANDIK...
EVET, DOĞRU... RADYASYON EMİCİM BAŞARDI...!
ŞŞT! TABİİ SEN, YA... DÜŞÜNMELİYDİM...!
ONLARIN KOZMİK ENERJİYLE DOLU OLDUĞUNU ANLAYINCA...
YENİ RADYASYON EMİCİ ARACIM İÇİN BAXTER BİNASINA GERİ DÖNDÜM!
RADYON EMİCİ ARACIN, ENERJİLERİNİ EMDİ...
BEN DE YAKIŞIKLI GÖRÜNTÜM ONLARI KORKUTTU SANMIŞTIM!
YALNIZ, ONLAR KİMDİ, REED?
GELİN, GÖSTEREYİM SİZE!
NEREYE?
MEMORİAL HASTANESİNE GİDİYORUZ...

GELECEK SAYI: GELECEK SAYI MI? NE GELECEK SAYISI? OKUDUNUZ, YA... ANDROMEDA SALDIRISI'NI OKUMADINIZ MI?...

40¢
206
MAY
02462
MARVEL® COMICS GROUP
THE WORLD'S GREATEST COMIC MAGAZINE!
FANTASTIC FOUR
TM
TM
THE SKRULL JURY HAS RENDERED ITS VERDICT!
AND THE SENTENCE IS DEATH!
pollard & SINNOTT

Fantastic Four No.206 Copyright (c) 1979 by MARVEL COMICS GROUP, Marvel Entertainment Group, Inc.Copyright (c) 1988.Bu dizinin Türkiye'de ve Türkçe konuşulan ülkelerde kitap ve dergi olarak yayın hakkı Alfa Yayıncılık Ltd.Şti.'ne verilmiştir.Her hakkı saklıdır.

VE SİZ HEP TUTSAĞIMIZ OLACAKSINIZ, DÜNYALI SÜRÜNGENLER!
BİZİ DURDURABİLECEK GÜÇ YOKTUR!..
VE ALÇAK KÖPEK! AŞAĞILIKLARIN HAKARETİNE DAYANAMAYIZ!
ASKER! KARŞI GELEN PORTAKAL DERİLİYİ CEZALANDIRMAK İÇİN, FOTONLARINIZI KULLANIN!
AAAAHH!
E...EN İYİ YA..YAPABİL NİZ ŞEY BU MU, A..ALÇ
HALA AYAKTAYIM
ZWAKK!
ÖLMENİ İSTEMEDİK, KÖPEK! YARGILANACAKSINIZ DAHA!
SKRULL ADALETİNİN NE OLDUĞUNU, DAHA SONRA ÖĞRENECEKSİNİZ!
ASKER! ONU YÜKSEK MAHKEMEYE GÖTÜR! YARGIÇ HAGAL, GÖREVİNİ YAPMAK İÇİN SABIRSIZLANIYOR!
OLANLARDAN SONRA, YASANIN KURNAZCA İŞLEYİŞİ HOŞUNA GİDECEK!
ŞU TENEKE OYUNCAĞI BAŞKA YANA ÇEVİR İĞRENÇ YARATIK!
YOKSA SENİ KAHVALTILIK PİRZOLA YAPARIM, ONA GÖRE!..
HALA TEHDİT Mİ EDİYORSUN, TOPRAK SOLUCANI?
İYİ BİR DERSİ HAKETTİN ARTIK SEN!..
SKRAGG!
EMREDİN, İMPARATOR DORREK!
REED, HİÇ TE ADİL DEĞİL BU!..BEN SAVUNMASIZ!..
BİLİYORUM AMA, BU ÇILGINLIĞI BİTİRMEKTEN BAŞKA ŞANSIMIZ YOK!

...BÜYÜK SKRULL İMPARATORLU- ...AMA MERKEZİ! YÜKSEK SÜTUN- ...AN BELİRLENMİŞ KARARI BEKLE- ... DOLMUŞTUR...
BEN YÜCE YARGICI BU DAVADA SİZİ ÖLÜME... VE DAHA DA KÖTÜ-SÜ...
...YOK OLMAYA MAHKOM ETTİM!
...OTURUP BEK- ...JÜRİ, ...'IN DAVANIN ...MUNU HASIN- ...INLER...
KÖPEKLER! SKRULL İMPARATORLUĞU'NA KARŞI İHANETTEN YARGILIYORUM!
AMA BİZ GURURLU SKRULLARIN FORNAX KONGRESİ SIRASINDA AÇIKLANAN GÜLÜNÇ KURALLARI KABUL ETTİĞİMİZ ASLA SÖYLENEMEZ! ASLA! ASLA! ASLA!
SİZ, KÖTÜ SÖZLER SÖYLEYEN KÖTÜ KURTLAR! EVRENSEL YARIŞMAYLA İLGİLİ DAVAMIZA SÜREKLİ BURNUNUZU SOKTUNUZ!
EVET SİZİ 'N'İ BİR İNFAZCI OLAN JAKETCH'E GÖNDERMEDEN ÖNCE KONUŞUN! AHLAKSIZLAR! KENDİNİZİ NASIL SAVUNACAKSINIZ?
BU ÇOK SAÇMA! KARARLARINI ÇOKTAN VERMİŞLER BUNLAR!
ELİMİZDE FIRSAT VARKEN ONLARLA DÖĞÜŞMEMİZ GEREKİRDİ!
BU KAHROLASI GÜÇ SINIRLAYICIYI SIRTIMA TAKTILAR VE PARMAĞIMI BİLE KIPIRDATAMIYORUM! KAHRETSİN!
KLUNK!

EVET...EVET? BİZİ BEKLETECEK MİSİNİZ DAHA, KÖPEKLER?!
BUGÜNKÜ PROGRAMDA BAŞKA DAVALAR DA VAR... KONUŞUN! YOKSA KARARI BİLDİRECEĞİM!
EVET, ŞİMDİ NE YAPACAĞIZ BÜYÜK DAHİ? ÇADIR KURUP GÖSTERİ YAPMAMIZI MI İSTERSİN?
EĞER KAÇAMAZSAK, SONUMUZ YAKINDIR!
...AMA HALÂ XANDAR'I KURTARMA ŞANSIMIZ VAR BEN!
ENERJİ SINIRLAYICI ARAÇTAN KURTULAN REED RICHARDS... FANTASTİK DÖRTLÜ'NÜN GURURLU LİDERİ, ÖNE ÇIKAR...
BİZİ ELE GEÇİRDİNİZ... İSTEDİĞİNİZ HEP BU DEĞİL MİYDİ?
ŞİMDİ XANDAR'I BIRAKIN!
DÜNYALARI YIKILDI, SİZİ TEHDİT EDEMEZLER! VE KESİNLİKLE SAVAŞACAK KONUMLARI DA YOK! YOK ETME NİYE? BIRAKIN GELİŞSİN!..
ASLA! ZAFER KAZANMAK, YIKMAK HAKKIMIZ!
SKRULL'LAR YALNIZCA YENMEYİ YETERLİ BULMUYORLAR!
CANİLER! EVRENDE HERKESE YETECEK KADAR YER VAR!
BÜYÜK BİR KISMI ZATEN YOK OLMUŞ BİR DÜNYAYI NEDEN YOK EDİYORSUNUZ?
JAKETCH! APTAL! MAHKÛM DELİRDİ!
NE DİYE BEKLİYORSUN? ÖLDÜR ONU!
EMRİNİZ YERİNE GETİRİLDİ, SAYIN YARGIÇ!
İNANAMIYORUM! BİR HİÇMİŞ GİBİ ONA ATEŞ AÇTILAR!
SKREEE
OH, YO... YOO! REED!

BU PİS KÜÇÜK BÖCEKLER ONU ÖLDÜRDÜ! O EN BÜYÜK..
BEN.. BAK!
BU DA NE? CİHAZ KAYBOLUYOR SUZIE..
ARTIK BU KOKARCALARI PARAMPARÇA ETMEME KİMSE ENGEL OLAMAZ! KİMSE..! KİMSE..!
EN İYİ ARKADAŞIMI ÖLDÜRDÜN! BUNU ÖDEYECEKSİNİZ! BUNU ÖDEYECEKSİNİZ, İNANIN Kİ..!
JAKETCH! JAKETCH! ŞU HANTAL SOYTARIYI DURDUR! ACELE ETSENE, UYUSUK KÖPEK!
BENİ DUYDUN MU? GÖREVİNİ YAP!
EMRİNİZİ BEKLİYORDUM, YÜCE YARGIÇ!
VE SEVİNÇLE EMRİNİZ UYGULANACAK!
SEN BİR HİÇ GİBİ KORKUYLA SİNERKEN BEN YÜCE SKRULL, EMRİNİ YERİNE GETİRİP, KİMİN CELLAT LORDU OLMASI GEREKTİĞİNİ GÖSTERECEĞİM SANA!
VE SONRA YÜCE LORD HAGAR, SENİ GEBERTMENİN ZEVKİNİ YAŞAYACAĞIM..!
TAMAM, YARGIÇ!.. SKRULL İMPARATORLUĞUNUN DÜŞMANLARI YOK EDİLDİ!..
ONLARI ÖLDÜRDÜN! ONLARI ÖLDÜRDÜN..! BUNU NASIL YAPTIN? NASIL?
ONLAR SİZİN SAVUNMASIZ MAHKUMLARINIZDI SİZE ZARAR VEREMEZLERDİ!
ADİ HERİFLER SUSUN! DURUŞMA HALA SÜRÜYOR!
İSYANA ASLA GÖZ YUMMAYACAĞIM!
GÜÇ SINIRLAYICILARINI KALDIRDIK VE ARKADAŞLARINIZ BİZE SALDIRDI! BİZE DÜŞMAN OLDUĞUNUZU YETERİNCE KANITLADINIZ!
JAKETCH! ŞU SON SÜRÜNGENİ DE YOK ET! AMA EMRİMİ YERİNE GETİRMEKTE GECİKME SAKIN!
JAKETCH SİLAHINI KALDIRIP SUE'YE YÖNELTİRKEN, HAGAR İÇİN İNTİKAM YEMİNİ EDER... VE TETİĞE BASARKEN, SARI SAÇLI HEDEFİNE NEFRETLE BAKAR.

EVDEKİ FRANKLIN, OKULDAKİ JOHNNY VE BİR DA HA GÖREMEYECEĞİ DÜNYA, HIZLA GÖZLERİNİN ÖNÜNDEN GEÇER.
ONA UYGUN OLAN YALNIZCA BİR YÖNTEM VARDIR VE BÖYLECE
BANA YARDIM ET, SKRULL. KOLAY BİR HEDEF OLMAYACAĞIM! KOCAMA VE ARKADAŞIMA YAPTIĞINI BANA YAPAMAYACAKSIN!
YOK OLMADAN ÖNCE, EN AZINDAN YARISINI DA BİRLİKTE GÖTÜRECEĞİM!
AMA
ATEŞ! TAKTIĞIM MASKE, SENİN GÜZEL VÜCUDUNU GÖRMEMİ SAĞLAYACAK!
SHREEE!
EVET, SON DÜŞMANIMIZ DA ÖLÜYOR...! JAKETCH ZAFER KAZANDI!
O SIRADA UZAY UÇURUMUNUN KARŞISINDA...
ÇOK GÜZEL! EN ÇOK NEFRET ETTİĞİM 3 DÜŞMANIMDAN KURTULDUM!
CELLAT JAKETCH'İN YOK EDİLMESİ GEREKTİĞİNİ ANIMSATTI BANA, KOMPİTÜR, İZLENEN DÜŞÜNCELERİ, ONUN KONTROL EDİLEMEYECEĞİNİ BELİRTTİ
İMPARATOR DORREK!
ŞU NEŞELİ ANIMDA BENİ NASIL RAHATSIZ EDERSİN?
EFENDİM, İSDAL EKRANINDAN SAPTADIĞIMIZ DÜNYA GEMİSİ* TÜM AVCI GEMİLERİMİZİ YOK ETTİ!
* GEÇEN SAYI..
NE NE NE? YALAN SÖYLÜYORSUN! DÜNYALILARI YOK ETTİK!
HAYIR, EFENDİM, YO!
THUMP
GERÇEK DÜŞMANLARINA SALDIRMAK YERİNE APTAL BİR LABERCNE SALDIRDIN, APTAL!
İMPARATORİÇE REKL? GREXELL ÜSSÜNÜ GEZDİĞİNİ SANIYORDUM
VE DÜNYALILARIN İDAMINI KAÇIRDIĞIMI MI? OH, YO... SEVGİLİ KOCACIĞIM... ASLA!
YAPTIĞIN TÜM HATALARA KARŞIN, BU KEZ BAŞARMANA ŞAŞIRDIM DESEM, YERİDİR!
SUS, SAÇMALAMA KADIN! KOCANLA DAHASI İMPARATORLA BÖYLE KONUŞAMAZSIN!..
KONUŞURUM BAŞKALDIRDIĞIM İÇİN BİR ŞEY YAPABİLECEK KADAR SKRULL MUSUN? YOKSA YİNE SÜRÜNEREK KÖŞENE Mİ ÇEKİLECEKSİN? HA?

SENİN KALIN KAFAN BİR YANIT VEREBİLECEK KADAR DÜŞÜNEMEZ!
BEN KRYLL DENİZLERİNDE TATİL YAPMAĞA GİDECEĞİM, DORZEK!
KÜÇÜK SAVAŞINI KAZANDIĞINDA -Kİ KAZANABİLİRSEN- BENİ ARA, OLUR MU?
GİT! GİT! D.RDIRINA İHTİYACIM YOK ZATEN!
PÖH! XANDAR SİSTEMİNİ MAHVETTİĞİM GİBİ, SENİ DE MAHVEDECEĞİM, SEVGİLİM!
NİYE DİK DİK BAKIYORSUNUZ, ENAYİ HERİFLER?
XANDAR'A TOPLU SALDIRI HAZIRLAYIN! HEMEN!
AKŞAM YEMEĞİNDEN ÖNCE BU DÜNYAYI YOK EDECEKSİNİZ!
BİR KAÇ DAKİKA SONRA, 4 PARÇALI XANDAR'IN ÜZERİNDEKİ UZAY, ÖFKE VE GÜRÜLTÜYLE CANLANIR...
YIKICI FOTON TORPİDOLARI, BİRBİRİNE BAĞLI DÜNYALARI YOK ETMEĞE BAŞLAR...
AMA AŞAĞIDAKİ KADIN, DÜNYASINI TEHDİT EDEN SALDIRIYI DÜŞÜNMEMEKTEDİR. .
...ÖLMEK ÜZERE OLAN BİR ADAMI DÜŞÜNMEKTEDİR. GÖZYAŞLARI İÇİNDEDİR...
KRALİÇE ADORA LÜTFEN BENİMLE GELİN, TANAK'IN DİNLENMESİ GEREK!
BURADA KALMAKLA, ONU İYİLEŞTİREMEZSİNİZ!
HAYIR, PRIME THORAN! SEVGİLİMLE KALACAĞIM!
AMA KRALİÇEM, DURUM UMUTSUZ! SİZE İHTİYACIMIZ VAR!
HAYIR, YOK. BİLİYORSUN... ÜSTAT XAR VE SEN, BENDEN DAHA İYİ UZMANSINIZ! SİZ İKİNİZ KARAR VERİN!..
SON SÖZÜNÜZ BU MU, KRALİÇEM?
EVET, PRIME THORAN! ŞİMDİ GİDİN LÜTFEN!

PRİME THORAN! SİZİNLE KALMAMI İSTER MİSİNİZ?
HAYIR, YÜZBAŞI! YAPMAM GEREKENİ TEK BAŞIMA YAPMALIYIM!
PRİME THORAN UMUTSUZCA ASANSÖRE
VE DÜNYANIN EN ALT KATINA İNER...
NABZI HIZLA ATMAKTA OLAN CANLI KOMPİTÜRÜN YAŞLI KORUYUCUSU, NE OLURSA OLSUN.. DÜNYASINI KORUMAYA KARARLIDIR...
İNSANLARIMIZ
TARAMAZSA,
UMUDUM
ARTIK!
BU HÜCRELERİN İÇİNDE, XANDAR'DA YAŞAMIŞ OLAN HERKESİN HÂLÂ FONKSİYONLARINI SÜRDÜREN BEYİNLERİ VAR!
BİR ARADA, SAHİP OLDUĞUMUZ TÜM BİLGİLERİ İÇERİYORLAR..
VE BUNDAN DOLAYI DA YAŞAMDA KALMAMIZIN SIRRI, YALNIZCA BURADA BULUNABİLİR.
YANİ BU BEYİNLER, TASARLANAMAYACAK KADAR GÜCÜ BİR ARADA BULUNDURUYOR!
DİNLEYİN BENİ! BEN THOR'AN'IM!.. PRİME KOMPİTÜRLERİNİN KORUYUCUSU! YAPILMASI GEREKEN NEYSE, BANA SÖYLEYİN, ÇOCUKLARIM!..
XANDAR KIYAMET GÜNÜYLE İKİ KEZ KARŞILAŞMIŞ BİR DÜNYADIR. ÖNCE ZORR* TARAFINDAN PARÇALANDI!
*NOVA, SAYI: 1.
ŞİMDİ İSE SKRULLARCA BİR KISMI YOK EDİLDİ!
EĞER BİR UMUT VARSA, BANA YARDIM EDİN! YOL GÖSTERİN!..

BİR MİL YÜKSEKLİĞİNDEKİ KOMPİTÜR, UZUN SÜRE SESSİZ KALIR. ÖYLE Kİ, PRİME THORAN UMUTLARININ SUYA DÜŞTÜĞÜNÜ DÜŞÜNÜR. AMA O ANDA SAĞIR EDİCİ BİR GÜRÜLTÜ DUYULUR...
AYAĞA KALK, KORUYUCU..! BEN, BİZ, HEPİMİZ YAKARISINI DUYDUK!
BEN-BİZ-HEPİMİZ SANA YARDIMA GELDİK..!
ACI İLE ZEVK, BİR ARADADIR... VE DEĞİŞİM OLUR...
PRİME THORAN, ANİDEN RUHUNUN VÜCUDUNDAN AYRILDIĞINI HİSSEDER. PLATFORMDAN YÜKSELMEĞE BAŞLAR VE CANLI BEYİNLERİ İÇEREN EMBRİYO SIVISINA KATILIR...
PRİME THORAN, VÜCUDUNUN PARÇALANDIĞINI ANLADI.. VE ÇOK FARKLI.. ÇOK DAHA GÜÇLÜ BİR BİÇİMDE BİRLEŞTİĞİNİ DE ANLADI...
O SIRADA UZAYIN KARANLIĞINDA.
XANDAR'IN EKİN YAPAN KOLONİSİ TAM ALTIMIZDA, EFENDİM... EMİRLERİNİZ?
NE BEKLİYORSUN, BEYİNSİZ? ATEŞ AÇ..! GÖRDÜĞÜN HER ŞEYİ YOK ET!
HAREKET EDEN HER ŞEYİ YOK ET!
SKRULL FİLOSU ALÇALIR VE DÜZ ARAZİDEKİ ESKİ KULÜBELERİ YOK EDER..
SPAK!
SKRULL'UN YÜZÜNDE SİNSİ BİR GÜLÜMSEME BELİRİR ÇÜNKÜ EĞER BAŞARIRSA, RÜTBESİ YÜKSELECEKTİR... BELKİ DE BİR SAVAŞÇI OLACAKTIR..
KRAK!
KRAK!
VE PİLOT, YIKILMAKTA OLAN YAPIDAN FIRLAYAN BİR ÇİFTÇİNİN, TOPRAK ÜZERİNDE KIVRILARAK YATMIŞ OLAN DİĞER BİR XANDARLI'YA DOĞRU KOŞTUĞUNU GÖRÜR...
GİTTİKÇE AZALAN CEPHANESİNİ BOŞA HARCAMAMAK İÇİN, DİKKATLE NİŞAN ALIR...
KRAMM!
VE BAŞARILI SALDIRISINDAN SONRA, YÜKSELİR...

O SIRADA, SKRULL DÜNYASINDAKİ YARI BAYGIN ÜÇ KİŞİ NİHAYET KENDİLERİNE GELİRLER..
AHH!..NE OLDU BANA? KAFAMIN İÇİNDE PİYANO ÇALIYORLAR SANKİ..
UZUN? YAŞIYOR MUSUN? SANMIŞTIM Kİ SKRULL'LAR..
HALA ÇOK GÜÇSÜZÜM..GÖZLERİMİ ZOR AÇIYORUM!
KESİNLİKLE HAYIR, ESKİ DOSTUM! AMA NEYLE VURDULARSA SİNİR SİSTEMİM FELCE UĞRADI!
SİZİ ZAVALLI KÜÇÜK KÖPEKLER! ACI VERMEDEN ÖLDÜRECEĞİMİZİ Mİ SANDINIZ?
METABOLİK VOLTAJ-YÜKSELTİCİYLE VURULDUNUZ!
SİZİ HIZLA YAŞLANDIRMAYA PROGRAMLANDI!..
ÜÇ GÜN İÇİNDE YAŞLANARAK GEBERECEKSİNİZ.. KIH KIH!
SENİ İĞRENÇ
GERİ ÇEKİL, KÜFÜRBAZ! YOKSA
KIMILDAMIYOR! ONA NE YAPTIN, ALÇAK?
PÖH! YALNIZCA DOLAŞIM DURDURUCUYLA ATEŞ ETTİM.. FAZLA SÜRMEZ, ÜZÜLMEYİN!
BAK! DÜZELMEYE BAŞLADI!..
NASIL OLUR? O YEŞİL SALYANGOZ NEREDE? BİRAZ ÖNCE BURADAYDI!
ŞİMDİ NE YAPACAĞIZ REED? OĞLUMUZU BİR DAHA GÖREMEYECEĞİZ!
HAYIR SUE.. FANTASTİK DÖRTLÜ ASLA UMUTSUZLUĞA DÜŞMEZ...
EĞER BİR ÇIKIŞ YOLU BULMAMDA YARDIM EDERSEN..

BURADAN KUR-
GEREK...
İŞKENCE EDİYOR! AMA UZAMAK İÇİN KENDİMİ ZORLAMALIYIM...
SUE! GÜÇLERİNİ KULLANMAYI DENE!
GÖRÜNMEZ OLABİLİYORUM... AMA DAHA FAZLASINI YAPAMIYORUM!
PÖH! BURADA ÖLEMEM VE SOSYAL GÜVENLİK TE İSTEMİYORUM!
ŞİMDİ KURTULURUZ!..
HAYIR, BEN. YAPMA!
...VE DE KIZARMASI!..
HIYAR!
ŞİMDİ GERİ ÇEKİLİN! YEMEĞİNİZİ VERMEK İÇİN, KAPIYI AÇACAĞIM!
AMA YANLIŞ BİR ŞEY YAPARSANIZ... NE?
KADIN NEREDE? NASIL KAÇTI?
BELKİ DE BİR SİHİRDİR, HA, YAKIŞIKLI?
KONUŞAN OYD...
ONU DURDURDUM, REED! KENDİNE GELMEDEN, ÇIKALIM BURADAN!
ZAPP!
ZAPP! TATLI BİR MÜZİK SESİ GİBİ GELDİ, SUE!
İŞ BECERDİN, SEVGİLİM!
ŞİMDİ NE YAPIYORUZ?
BULDUĞUMUZ HER SKRULL'U YOK EDECEĞİZ!
HAYIR, BEN! XANDAR'A GİTMELİYİZ!
ONLARIN TEK UMUDU BİZİZ!

ÖYLEYSE HIZLA DUA ETMEGE BAŞLASAN İYİ OLUR, UZUN!
DÖĞÜŞMEDEN SIVIŞAMAYIZ BURADAN!
ACİL ALARM! ADİ KÖPEKLER KAÇIYORLAR!..
YOK EDİN! HAYDİ!
SİZİ DOMUZLAR SİZİ!
DAYAK ZAMANI!!!
BEN HAKLI... YOLUMUZU AÇMAK İÇİN DÖĞÜŞECEĞİZ!
ŞİMDİ BENİM DİLİMLE KONUŞMAĞA BAŞLADINIZ İŞTE!
HAYDİ ONLARA FANTASTİK DÖRTLÜ'NÜN GÜCÜNÜ GÖSTERELİM!
MAVİ GÖZLER GERİ GELDİ, SAVULUN ZIBIDILER!..
BİRİ.. Bİ - Rİ...
ONU DUR-DURSUN!
SPLAM
ÜÇÜ TAMAM! ŞİMDİ SIRA KİMDE?
ŞEYTAN GİBİ DÖĞÜŞÜYOR!
O SIRADA GEMİNİN KÖPRÜSÜNDE...
İMPARATOR DORREK! BAKIN, TUTSAKLAR BİR UÇAK KAÇIRIYORLAR! NE YAPIYORUZ?
NE Mİ? HİÇ BİR ŞEY, SCANMAN.. ZATEN İHTİYARLAYARAK ÖLÜYORLAR!
DAHASI, ALDIKLARI UÇAK ARIZALI.. GİDECEKLERİ YERE VARMADAN PATLAYACAK!..
ÇOK AKILLISINIZ, EFENDİM...
BIRAKALIM DA, KAÇABİLECEKLERİNİ SANSINLAR.
KUŞKUSUZ, SCANMAN EN BÜYÜK İMPARATOR BEN DEĞİL MİYİM?

BU TARTIŞILIR, DORREK!
KLLL? Nİ- GİTMEDİN?
SENİN APTALCA SAVAŞIN AYRILMAMI ÖNLÜYOR, DORREK!
YOKSA ÇOKTAN GİTMİŞ OLACAKTIM!..
TIPKI TUTSAKLARIN GİBİ...
ÜÇ İNSANI TUTSAK EDEREK TUTABİLECEK YETENEĞİN YOK MU? ŞUNLARA BAK, DORREK... HIZLA GİDİYORLAR!
NE YAPACAĞIMI SÖYLEME BANA REKLLL! İMPARATOR BENİM, SEN DEĞİLSİN!
İMPARATORSUN, ÇÜNKÜ BABAMI ÖLDÜRÜP, BENİMLE EVLENDİN.. YOKSA SCANMAN GİBİ BİLE OLAMAZDIN SEN, DORREK!
BENİ ÇOK HAFİFE ALIYORSUN, REKLLL! GÜN GELECEK, DAYANAMAYACAĞIM!
ÇOK KOMİKSİN, DORREK! HİÇ BİR ŞEY YAPAMAZSIN SEN!
AMA BEN YAPARIM KOCACIĞIM! NE YAKINDA SENİ ATACAĞIM!..
...VE EMRİ KENDİM VERECEĞİM!
DORREK VE EŞİNİN KAVGASINA DAHA SONRA DÖNMEK SÖZÜ VEREREK, UÇAN ÇİÇLÜMÜZE DÖNELİM...
ACAİP SESLER ÇIKIYOR UZUN. MOTOR, LİSELİ KIZLARIN DİZLERİNİN TİTREMESİ GİBİ SESLER ÇIKARIYOR...
ANLAYABİLDİN Mİ, BEN?
NASIL ANLAYAYIM? TEKNİSYEN DEĞİLİM Kİ... YALNIZCA KILOTLU BİR PİLOTUM!
İSTERSEN YÖNETİMİ BEN ALAYIM, SEN DE ARIZAYI ARAŞTIR, HA? NE DERSİN?
REED! BİZİ XANDAR'A GÖTÜRECEK Mİ BU GEMİ?
BİLMİYORUM, SUE. ÇIKAN SESİ BEĞENMİYORUM
KONTROLÜ BEN ALIYORUM... GERİ DÖNÜYORUZ!

...BİR KAÇ DAKİKA SONRA..
YARARI YOK! ENERJİ MAKARASINDA KÜÇÜK BİR YARIK VAR...SANIRIM FAZLA UZAKLAŞAMAYIZ!
OH, YO! SKRULLAR DÜNYASINA UZAYDA ÖLMEK İÇİN Mİ GELDİK, REED?
EVE DÖNMELİYİZ, REED! DÖNMELİYİZ!
SAKİN OL, SUZIE...ELİMDEN GELENİ YAPACAĞIM!
BENİM DE DÜNYADA BİR SEVGİLİM VAR VE ONU SARMAK İÇİN SABIRSIZLANIYORUM.
AY BEN NELER SÖYLÜYORUM?
BEN DIŞARI BAK!
BİR SKRULL FİLOSU ÜSTÜMÜZE GELİYOR!
ADİLER! KANATLARIMIZA SALDIRIYORLAR, SIKI DURUN!
SPLOK
SKRAK!
BU KUŞU ALÇALTIP, SONRA YAN YATIRACAĞIM...ATEŞ!
YİHUUU! BAŞARDIM!
BLAAM!
KOMPİTÜRLERE GÖRE, XANDAR'A DEĞİN ÖNÜMÜZDE BİR DÜZİNE SKRULL VAR. BAŞARABİLECEK MİSİN?
BİLMİYORUM, BAYIM!
AMA BU YARALI KUŞU UÇURABİLECEK TEK KİŞİ, İNSANCIL YARATIKTIR!
XANDAR'A ULAŞMALIYIZ, REED!
ULAŞACAĞIZ, TATUM...NASIL OLURSA OLSUN...HII?
BUNA İNANMALISIN. EĞER UMUDUMUZU YİTİRİRSEK, BİTERİZ!

...ADA XANDAR'DA.
...YAMIZ ...ULUYOR ...Ç BİR ...YAPA... DRUZ !!
NE GURURLU İNSANLARMIŞIZ!
YARATTIĞIMIZ HER ŞEY ACIMASIZCA YOK EDİLİYOR...
KALBİM PARÇALANIYOR... İÇİM SIZLIYOR!
TANRI BİZİ TERKETTİ, EFENDİ XAL! LANETLENDİK !..
HER ZAMAN BİR UMUT VARDIR, KRALİÇEM... İNANIN!
...DİM.. AMA BA... RAMADIM!
...NDIĞIM HER ...Y YOK OLUYOR!
ÇOK YAKINDA BEN DE ONLARA KATILACAĞIM!
ADORA
NE? BİR ŞEY Mİ DUYDUM? TANAK?
TANAK, SEVGİLİM... SEN?
YAŞAMAK? BEN.. BEN.. GALİBA..
EFENDİ XAR'IN İLMİ BENİ İYİLEŞTİRDİ ARTIK HİÇ ACI ÇEKMİYORUM
...A KONUŞMA, TA... SARIL BANA ...ÜTFEN!
SARILMANDAN BAŞKA ŞEYE İHTİYACIM YOK! ANCAK BU ŞEKİLDE OLALARMIN KABUL OLDUĞUNA İNANABİLİRİM!
KOLLARIMIN ARASINA ALMAK SENİ İKNA EDECEKSE, SONSUZA DEK SARILABİLİRİM !..
BEN... BEN SENİ SEVİYORUM ADORA! SENİ HEP SEVECEĞİM! BİRLİKTE. SON YOLCULUĞUMUZA ÇIKANA DEK!

PARLAK, TANIDIK BIR UZAY GEMISI KARANLIK SONSUZLUĞA DALAR...
GÜÇ EVİ! BAKIN, SON SKRULL GEMİSİ BİZİ NEREYE GETİRDİ?
DOĞRU OLAMAZ! BU KENTLERİ TANIYORUM, NOVA! BU BENİM GEZEGENİM... AMA..
YIKIMA UĞRADIĞINDAN SİZE SÖZ ETMİŞTİM SANIRIM.
İŞLEVİNİ SÜRDÜREN KOMPİTÜRLER YAŞATTI ONU!
PEKALA, SFENKS... NE YAPIYORUZ?
HEMEN İNİYORUZ! KEŞKE O KOMPİTÜRLERİN BİLGİSİNE SAHİP OLSAM...
DOKTOR GÜNEŞ H
AİLEMİN HALÂ YAŞA
YAŞAMADIĞINI ME
EDİYORUM!
UZUN ARAŞTIRMAMIZ SONUNDA BİTTİ!
İNMEK Mİ? BEN DÜNYAYA DÖNMEK İSTİYORUM!
BIRAK
MAS KA
CİME BU
TER HAK
PEKALA, NEREYE İNİYORUZ?
UZUN SÜREDİR ARADIĞIM YANITLAR BURADA!
DÜNYANIZ NASIL AYAKTA KALABİLDİ?
BİLMİYORUM, KUYRUKLU YILDIZ. AMA ÖĞRENECEĞİM.
SFENKS GİTTİ... ONU BULMALIYIM!
TAŞ KAFALI BİZİ HİÇE SAYDI!
SFENKS VE GÜNEŞ BİZİ BURAYA GETİRDİ ŞİMDİ NE YAPIYORUZ?
HEY, ŞURAYA BAKIN! BİR SKRULL GEMİSİ ÜSTÜMÜZE GELİYOR!

GELECEK SAYI: MONOCLE'UN GÜCÜ!

Parlak bir fen adamı... En iyi arkadaşı, aşık olduğu kadın ve onun ateşli, öfkeli küçük kardeşi.. Dördü uzayın bilinmeyen güçlerine karşı koydular ve kozmik ışınların etkisinde kalarak, insandan ayrı bir şeye d leri.. **BAY FANTASTİK... YARATIK... GÖRÜNMEZ KIZ ve ATEŞ ADAMI.. İŞTE FANTASTİK DÖRTLÜ! ARTIK b KÖTÜLER KORKSUN!...**

MARV WOLFMAN / SCRIPT/EDITS | SAL BUSCEMA & JOE SINNOTT / ILLUSTRATORS | J COSTANZA, letterer / BEN SEAN, colorist | JIM SHO CONSULTA

Fantastic Four No.207 Copyright © 1979 by MARVEL COMICS GROUP, Marvel Entertainment Group Inc.Copyright © 1988.Bu dizinin Türkiye'de ve Türkçe konuşan ülkelerde kitap ve dergi olarak yayın hakkı Alfa Yayıncılık Ltd.Şti.'ne verilmiştir.Her hakkı saklıdır.

İŞTE! ADALETİN GURURLU FENERİ. FANTASTİK DÖRTLÜ'NÜN KARARGAHI... BAXTER BİNASI...
BU YAVUZ GENCİN ÇOK İYİ BİLDİĞİ BİR EV..
IRMAKSIZIN, ÇELİK VE BETONDAN YAPILMIŞ DUVARI AŞMAK İÇİN, ELLERİNİ İLERİ UZATIR...
ERİDE, ALARMI SUSTURURKEN, ATEŞİ DE AZALARAK KAYBOLUR.
SONRA, BOŞ GÖZLERLE, RİCHARDS'IN 36. KATTAKİ LABORATUARINA ÇIKAR ASANSÖRLE...
...VE İKİ KATLI MOLİBDEN ÇELİK KASAYI ERİTİR.
SESSİZCE, MEKANİK OLARAK KASAYA ULAŞIP, DOSYA DOLABINDAN "W" İŞARETLİ BELGEYİ ALIR.
"W" SINIFLI SİLAHLAR İÇİN...
VE YÜZÜNDEKİ İFADE HİÇ DEĞİŞMEKSİZİN ATEŞ ADAM OLUP...
...BAXTER BİNASINI GİRDİĞİ GİBİ TERKEDER
BİR KEZ DAHA GECE ATEŞİ OLARAK GÖKYÜZÜNE YÜKSELİR...
JOHNNY STORM BAŞARISINDAN NE ZEVK ALIR, NE DE GURUR DUYAR. HİÇ BİR ŞEY HİSSETMEZ..
...ÜRKÜTÜCÜ BİR DUYGUYLA, DÖNÜŞÜNDEN HABERİ OLMAYAN ESRARENGİZ BİRİNE GANİMETİNİ VERMEK İÇİN COLLEGE'A GİDER...
...BU AKŞAM BİR ŞEYLER OLDUĞUNU UNUTMALIDIR...

AŞAĞI İNDİĞİNDE, DÜŞÜNMEKSİZİN KAMPÜS AVLUSUNA DOĞRU SESSİZCE VE YABAN SIÇANLARI GİBİ İLERLEYEN YAŞITLARINA KATILIR.
...YERİNE OTURUP VERİLECEK DİREKTİFİ BEKLER.
MERHABA ÇOCUKLAR- HEPİNİZİN BAŞARILI OLDUĞUNU GÖRÜYORUM!
BANA ARMAĞAN GETİRMEYEN VAR MI?
SESSİZLİK, GECENİN BAŞARILI GEÇTİĞİNİ GÖSTERİR.
GÜZEL! VAKİT GİTTİKÇE AZALIYOR. ŞİMDİ İYİ DİNLEYİN BENİ!
BU KAMPÜS ZENGİN ÇOCUKLARINI KORUMAK İÇİN YAPILDI! ÜNLÜ! ÖNEMLİ!
BURADAYIZ, DİPLOMATLARIN ÇOCUKLARI! ELÇİLER! POLİTİKACILAR! VE NÜFUZLU İŞADAMLARI! SUİKAST VE KAÇIRMALARA KARŞI DUYARLI OLANLAR!
SECURITY COLLEGE'IN KURUCULARI, BU OKULUN DÜNYADA BARIŞI SAĞLAYACAĞINA İNANDILAR!
ENGELLEMEYE ÇALIŞTIKLARI İNSANLARIN YÖNETİMİ ELE GEÇİRECEKLERİNİ DÜŞÜNEMİYORLAR!
ŞİMDİ ARMAĞANLARINIZI NÖBETÇİLERİME VERİN. AMA ÇABUK OLUN!
ARTIK ODALARINIZA DÖNÜN! BU GECEYİ UNUTUN! YARIN DERSLERLE, SINIF ÇALIŞMALARIYLA DOLU SIRADAN BİR GÜN OLACAK...
AMA YARIN GECE... AHH... SON ADIMIMIZI ATACAĞIZ!
KOYUN GİBİ, SESSİZCE MONOCLE'IN DEDİĞİNİ YAPARLAR. HEPSİ UYKUDADIR.
AMA ÇOK AZI GÜZEL BİR DÜŞ GÖRMEKTEDİRLER.

SONUNDA GECE BİTER...VE YENİ BİR GÜNÜN SABAHINDA TANIDIK BİR YÜZ DAILY GLOBE OFİSİN-DEN İÇERİ GİRER.
DOĞRU OLDUĞUNDAN HALA EMİN DEĞİLİM, AMA JAMESON'DAN SONRA BAŞKA ŞANSIM YOK.*
GLOBE İÇİN ÇALIŞMAKTA HEP TEREDDÜT ETTİM, AMA PARA PARADIR...
VE BELKİ DE BARNEY BUSHKIN İLE ÇALIŞMAK JALLY JONAH'LA ÇALIŞMAKTAN İYİDİR.
*ÖRÜMCEK ADAM 193.SAYI...
BAY BUSHKIN? BENİ ARAMIŞTINIZ. ADIM...
PARKER?! PETER PARKER. SENİ GÖRDÜĞÜME SEVİNDİM...
GEL, GEL... KAÇ YIL GEÇTİ, DEĞİL Mİ? BİZLE ÇALIŞACAĞINA ÇOK SEVİNDİM! NE İSTİYORSAN SÖYLE, OĞLUM. HEPSİ SENİN!
YARIM GÜN ÇALIŞMANIN ÜCRETİNİ TARTIŞABİLİRİZ!
YARIM GÜN? BUNU DÜŞÜNME, KÜÇÜK PETE. AYLIK ALACAKSIN!
AYLIK? AMA TAM GÜN ÇALIŞAMAM. FAKÜLTEYE GİTMELİYİM...
BİLİYORUM, BİLİYORUM! BİZ YALNIZCA SENİN MUTLULUĞUNU İSTİYORUZ. BURADA HEPİMİZ BÜYÜK VE MUTLU BİR AİLEYİZ!
ŞİMDİ DİNLE. İLK GÖREVİN CASUSLUĞU GEREKTİRİYOR VE BU İŞ İÇİN DE YAŞIN UYGUN.
NE ZAMAN BAŞLIYORUZ?
OFİSE GİRDİĞİN ANDAN İTİBAREN... BAŞLADIN OĞLUM!
İŞTE DÖNEN DOLAPLAR!
ONBEŞ DAKİKA SONRA, DİLİ TUTULAN PETER OFİSİ TERKEDER. VE...
İNANILMAZ! BİR GÜNDE GLOBE'DA İYİ BİR İŞ BULDUM! BELKİ DE BUSHKIN'İ İLK KARŞILAŞMAMIZDA YANLIŞ DEĞERLENDİRDİM.*
ŞANSI YAKALAMANIN TAM SIRASI. SON GÜNLERDE ÇÖP BİDONUYMUŞUM GİBİ HERŞEY ÜSTÜME ATILIYOR.
HER NEYSE...BİR GÖREVİM VAR VE BU KEZ BAŞARACAĞIM!
* ÇOK ÖNCEDEN SPİDEY 27'DE!
EĞER BAZI ÇILGIN ÜNİVERSİTE KAMPÜSLERİNİN DUVARLARI ARKASINDAKİNİ İSTİYORSA...
SECURITY COLLEGE
VE BİR KAÇ DAKİKA SONRA...
BUSHKIN KAMPÜSE GİRMEM İÇİN SAHTE KİMLİK DÜZENLEDİ.
ÖZÜR DİLERİM. BEN... BEN PARKER. MÜDÜR BEYLE GÖRÜŞECEKTİM...
PARKER? PEKİ, İÇERİ GİR.

PETER PARKER ÇAKTIRMADAN FOTOĞRAF ÇEKİP, MASUMCA SORULAR SORARAK KAMPÜSTE YAVAŞÇA İLERLERKEN..
İNANAMIYORUM! BU ATEŞ ADAM! BURADA NE İŞİ VAR?
STORM! JOHNNY STORM!
SEN? DUR BİR BAKAYIM... SEN PETER PARKER'SIN!
BİR SÜRE ÖNCEYDİ, DEĞİL MI PARKER?*
*SON KARŞILAŞMALARI, ÖRÜMCEK ADAM NO:21'DE...
SAHİ, BURADA NE ARIYORSUN? BÖYLE BİR YERDE PARA KAZANACAĞINI SANMAM...
BUNUN YANISIRA, MEZUN OLMUŞ OLMALISIN!..
DİNLE, SANA GÜVENEBİLİRİM, STORM! GLOBE'DAN ALDIĞIM EMİRLE BURADAYIM. LÜTFEN RÖPORTAJIMI MAHVETME!.. ACİLEN PARAYA İHTİYACIM VAR.
PEKALÂ, OĞLUM. HİÇ DE... BURASI SENİN GİBİLER... TUTMAK İÇİN YAPILDI... SANA BİR ŞANS VERECE...
TEŞEKKÜRLER, ATEŞ ADAM... ÇOK İYİSİN!
AAA! BÖYLE KONUŞMALAR BENİ HASTA EDİYOR... KİMLİĞİM SIR OLARAK KALSIN, UNUTMA HA!
BÖYLE KONUŞMAYI SÜRDÜRÜRSE, ONDAN KURTULABİLİRİM... HA HA!
HAYDİ PARKER, SANA FEN LABORATUARINI GÖSTERECEĞİM. O ALETLERDEN ZEVK ALIRSIN!
EVET, DİODLAR VE FROMİSTATLAR BENİ ÇOK ETKİLEDİ!
ÖFKELENME, PARKER. SİNİRLERİNE HAKİM OL...
MONOCLE!
BİR NUMARAYI DİNLİYORUM! BU KURULLA HEMFİKİR OLMADIĞIMI BELİRTMEK İSTERİM.
FİKRİNİZ ÖNEMLİ DEĞİL. BİZ KARARIMIZI VERDİK!
DİKKAT ÇEKMEK İÇİN EYLEMİNİZ BAŞLIYOR... VE PLANLADIĞIMIZ SAVAŞI BAŞLATMAK İÇİN GEREKLİ TÜM BİLGİYE SAHİBİZ!
TÜM OPERASYONLARI HEMEN DURDURUN VE İKİNCİ BASAMAĞA GEÇİN!
PÖH! BENİ REZİL ETMEK İSTİYORSUN AMA BAŞARAMAYACAKSIN!
TÜM DİKKATİMİ VERDİĞİM BÖLGE YOK OLABİLİR!
MONOCLE ARTIK ONUN ADAMI!

..RADA..
TUHAF ŞEY! YALNIZCA GO..LARIN KAÇIRILMASINI ÖNLEMEK İÇİN BU DENLİ NÖBETÇİYE GEREK YOK!
..HASI, Ö..ÖRÜMCEK ZE..AM VIZILDI..R! BURA..A BİR TA..IM DOLAP..AR DÖNÜ..OR OLMA..LI!
AMA BİR DAKİKA SONRA..
KURALLARI BİLMİYOR MUSUN? KAMERA YOK!
HI? BE.. BEN SADECE EVE GÖTÜRECEK BİR ŞEYLER ÇEKİYORDUM!
BİR KARTPOSTAL AL!
TAMAM. TAMAM! KAMERAMI VER DE GİDEYİM ARTIK, HA?
HEY! NE YAPIYORSUN SEN?
ÜZGÜNÜM, EMİR VAR! TÜM KAMERALAR YOK EDİLMELİ!
GÜVENLİK GEREĞİ!
AMA.. AMA..
ŞAŞKIN GÖRÜNEN PETER, BIR KAÇ YÜZ DOLARLIK MAKİNASINA ÜZÜLÜR. KORKUNÇ KARARINI VEREN MONOCLE'A KATILALIM BİZ...
İHANET ETTİĞİMİ ANLAMALARI, BENİ YOK ETMEK İÇİN KATİLLERİNİ GÖNDERMELERİ, PEK UZUN SÜRMEYECEK!
BENİ BULMAMALILAR!
ÖZGÜRLÜĞÜM İÇİN SEVİNDİĞİMİ SÖYLEYEMEM! BELKİ DE BU, HEP BAŞKALARININ GÜVENLİĞİ İÇİN ÇALIŞTIĞIMDANDIR...
NEYSE.. SORUN DEĞİL.. KARAR VERİLDİ!
TEKNİSYENLER! ÖĞRENCİLER GÖREVLERİNE HAZIR MI?
YENİ GELENİN DIŞINDA HEPSİ HAZIR, EFENDİM. ODASI ZAMANINDA HAZIRLANAMADI!
HMMM...ODASININ ÖNÜNE BIR NÖBETÇİ KOYUN! GECE BOYUNCA BEKLESİN!
ŞİMDİ TAMAM... BAŞLAYALIM ARTIK!

"1. KOĞUŞLAR DÖRDE.. CONDITION BLUE!"
"5. KOĞUŞLAR SEKİZE.. CONDITION BLUE!"
"9. KOĞUŞLAR ON İKİYE...
"CONDITION BLUE!"
"TÜM ÖĞRENCİLER KONTROL ALTINDA. EMİRLERİNİ VEREBİLİRSİNİZ, EFENDİM!"
O SIRADA..
HII?/ DIŞARIDA YÜRÜYÜŞ VAR GİBİ.. AA!.. BU DA NESİ?
KAPI KİLİTLİ..!
NÖBETÇİ DE VARDIR SANIRIM.
ANLAŞILAN BENİ BURADA TUTMAK İSTİYORLAR.. AMA NİYE?!
NEDENİ NE OLURSA OLSUN.. BENİ ÇOK MERAKLANDIRDILAR..!
NÖBETÇİLER DIŞARIDA BEKLEYEDURSUNLAR..
SMASH!
...ÇÜNKÜ DUVARDA YÜRÜYEBİLDİĞİM SÜRECE, AŞAĞI İNMEK İÇİN MERDİVENE GEREKSİNMEM OLMAYACAK!
EVET, EVET.. HAKLIYMIŞIM! BURADA SECURITY COLLEGE'DA BİR ŞEYLER DÖNÜYOR!
VE BU, DÜZENLİ BİR OKUL YÜRÜYÜŞÜ DEĞİL..!
ORDUNUN KAMYONLARI, ÖĞRENCİLERLE İLERLİYOR...
...YANILMIYORSAM, JOHNNY STORM'U DA ŞU DÖRT TEKERLEKLİYE BİNERKEN GÖRDÜM.
MEZUN OLUŞUMDAN SONRAKİ BİR-İKİ AY İÇİNDE DEĞİŞMEDİYSE...

PROGRAMDA OLMAYAN, DERS DIŞI BİR ŞEYTANLIK OLDUĞUNU HİSSEDİYORUM!
HMM.. KUZEYE GİDİYORLAR... SANIRIM PEŞLERİNİ BIRAKMAMAM GEREKİYOR!
HA? BİR ÜS!.. NEDEN ORDU KAMYONU KULLANDIKLARI ANLAŞILIYOR...
AMA HALÂ NE OLDUĞUNU ANLAMIYORUM!
BU KADAR ÜNİVERSİTELİ NE DİYE ÜSSE GİDİYOR?
A.. İNİYORLAR... İNİYORLAR İNMESİNE AMA, YATAK GİYSİLERİYLELER HEPSİ...!
DİMDİK YÜRÜYORLAR HEM DE.. UYKUDA GİBİ! KENDİLERİNDE OLDUKLARINI SANMIYORUM!
DUR! KİM VAR ORADA?
KONUŞUN! KİMSİNİZ?
ÇOCUKLAR? NEYİ PROTESTO EDİYORSUNUZ?
ARNIE.. BAŞ KALDIRI İÇİN GELDİKLERİNİ SANMIYORUM. GÖZLERİNE BAK!
ANİDEN, İŞİTİLMEZ BİR EMİR ALMIŞÇASINA, İLERİ ATILIYORLAR. ŞOKA UĞRAYAN ORDU NÖBETÇİLERİ İSE NEYE UĞRADIKLARINI ŞAŞIRIRLAR...
AMAN TANRIM! ÜZERİMİZE GELİYORLAR!
İÇERİ GİRMEMELİLER! DUR.. DURMALIYIZ!
AMA..
HEY, BAK! YARDIM GELDİ!
BU ATEŞ ADAM!
SANA İHTİYACIMIZ VAR, ATEŞ ADAM!.. GEL..!

ANCAK..
TAKVİYE AL! MİLİS GÜCÜNÜ ARA!!!
HA?INANAMIYORUM! BİZE SALDIRIYOR!
BİZE KARŞIYSA, İŞİMİZ VAR DEMEKTİR!
FOOSH!
YARISINI BİLE BİLMİYORSUNUZ, BAYIM..
EVET, STORM'U BİRİSİ KONTROL EDİYOR.. BUNDAN EMİNİM ARTIK!
KİMSEYİ İNCİTMEDEN BİRŞEYLER YAPMALIYIM!
THWIP
NEE? BİR ŞEY BENİ ATEŞ ADAM'IN ALEVİNDEN UZAKLAŞTIRIYOR!
PAM!
FWAT!
KAYIŞ? OH, HAYIR! İKİSİ DE BİZE... BİZE KARŞI!
G..G...GEORGE!!
ÖRÜMCEK ADAM MI? ATEŞ ADAM'LA BİRLİKTİR!
YO, BAK! ÖRÜMCEK ADAM FRANK'I KURTARDI! BİZDEN O!
YANILIYORSUNUZ! POLİS, ÖRÜMCEK ADAMI ARIYOR!
TEMİZE ÇIKTI! GAZETELERİ OKUMADIN MI?
GEVEZELİĞİ BIRAKIN! ATEŞ ADAM YİNE SALDIRIYOR!
SARGE! TÜFEĞİMİ ERİTİYOR!
ONUN GİBİ BİRİNİ NASIL DURDURABİLİRSİN? NASIL?
FWISH!
AMA ÇAVUŞ YANIT VEREMEYECEKTİ...ÇÜNKÜ YARIM DÜZİNE BOŞ BAKIŞLI GENCİN YUMRUKLARIYLA KARŞI KARŞIYAYDI...
O KENDİNİ KORUMAĞA ÇALIŞIRKEN, DİĞER ÖĞRENCİLER PROGRAMLANAN GÖREVLERİNİ YERİNE GETİRİYORLARDI...
...ÖNCEDEN HAZIRLANMIŞ TEHLİKELİ DİNAMİTLERİ SAKLAMAK İÇİN

SEZİLERİM ALDATMIYORSA, BURADA KALMAK ZORUNDAYIM!
LE ETMELİYİM...!
NE YAPIYORSUN? YERE İNDİR BENİ!
NE? NE Dİ-YORSUN SEN?
ORADA KAL, BAYIM... KENDİN GÖRECEK-
ÖRÜMCEK ADAM, AZ SONRA ÜSTEN İKİ BAYGIN ASKERİ DAHA TAŞIR. SEZİLERİ ALARM VERMEKTEDİR. ONLARI EMİN BİR YERE UÇURUR.
VE ZAMAN ZAMAN TEKRAR ÜSSE DÖNER...

TAM ZAMANINDA İLERİ ATILIR, ÇÜNKÜ...
BKOWWW!
WOW! YAVAŞ DAVRANSAYDIM, HER ŞEY BİTECEKTİ!
HER ŞEY!
SOLUK ALMAK İÇİN DURDUĞUNDA..
SEN, ORADAKİ.. DUR! KIPIRDAMA!..
BU İŞİN ARKASINDA SEN VARSIN! BUNU KANITLAYACAĞIM!
KANITLAYACAĞIN TEK ŞEY..
..MÜKEMMEL BİR AYI OLDUĞUNDUR!
THWIP!
HEY! SİLAHIMIN ÇEVRESİNDE AĞ ÖRDÜ! ATEŞLEYEMİYORUM!
İŞTE AKIL, BUNLE!
NİYE SOĞUK BİR DU ALIP, SERİNLEMİYORSUN?
BUNU PARKEN DAILY BU ÜYELİĞİNİ TELE, DOSY. ONLAR..
..KÜÇÜK ÖRÜMCEK KAMIN ARDINDA AHMAKLAR ÇÜNKÜ.
ÜRKEN NÖBETÇİYİ KENDİ DÜŞÜNCELERİYLE BAŞ BAŞA BIRAKIP, SECURITY COLLEGE'DAKİ SESSİZ KAMPÜSE DÖNELİM..
STORM BİR ŞEY OLMAMIŞ GİBİ UYUYOR...
YALAN MAKİNASINA BAĞLASAM BİLE, BU GECE OLANLARI SÖYLEYEMEZ GİBİ GELİYOR BANA..
PEKALÂ, YAKIŞIKLI.. KALK TA, CANLAN!
KONUŞMALIYIZ!
ÖRÜMCEK ADAM? BURADA NE İŞİN VA SENİN?
GECELERİMİ HEP GEVEZELİKLE G GİRİRİM. HAYDİ KALK KAFANI TEMİZLEYELİM BİRAZ!

BÜYÜK BİR KAVGA VARDI VE SENİ İZLEDİM!
DELİ Mİ SİN? BÜTÜN GECE UYUYORDUM.
BUNU SÖYLEYECEĞİNİ BİLİYORDUM.
RESİMLERİ BANYO EDEBİLİRSEM, KANITLAYABİLİRİM.
BEKLE, LABORATUARI BİLİYORUM GEL, SENİ GÖTÜREYİM ORAYA..
İLGİNÇ. PEKİ FOTOĞRAF LABORATUARI OLAN BİR OKULDA, NEDEN MAKİNAYA İZİN YOK? ŞU ANKİ GERÇEK KADRO DEĞİLSE... HMM...
PHOTO LAB
HEYECAN VERİCİ BİR KAÇ DAKİKA SONRA...
BAK BAKALIM, FOTOJENİK DEĞİL MİSİN?
İNANAMIYORUM! GERÇEK OLAMAZ!..
İŞTE BEKLEDİĞİM. ACI SONA İNANMAYAN BİRİ..
BİR ŞEY ANIMSAMIYORUM AMA BU BENİM! DİĞER FOTOĞRAFLAR... ÖRÜMCEK ADAM NE OLUYOR?
YORGUN KALE JOHNNY STORM TARAFINDAN ELE GEÇİRİLİRKEN ...
MONOCLE! SORUN ÇIKTI! ÖRÜMCEK ADAM ORDUYA MÜDAHALE ETTİ..
KURTULDUK AMA SİLAHLARI ALAMADIK!
YO! PLANLARIM BOŞA ÇIKMAMALI! KUŞKULANDIĞIM GİBİ STORM KONTROLÜMÜZDEN ÇIKABİLİR Mİ? HA, HARGROVE?!..
ONU GÖRÜNTÜLE HARGROVE... GÖRMELİYİM!
ANİDEN...
MONOCLE! BÖLGEYE İHANET ETTİN. GÖREVİNİN BİTMESİNİ EMRETMİŞTİK SANA!
BİR NUMARA, BAŞ KALDIRININ NEDENİNİ SORUYOR!
NEDEN Mİ? DÜNYADAKİ TÜM NEDENLER, APTAL! MONOCLE ŞİMDİ KENDİ HESABINA ÇALIŞIYOR!
SEN VE BİR NUMARA CEHENNEMİN DİBİNE GİDİN!
HARGROVE! EMRİ YERİNE GETİR! HEMEN!
SKRAKK!

AYNI DAKİKALARDA.
...GECENİN OLAYLARINI UYUYARAK GEÇİREN ÖĞRENCİLER..
..UYANDIRILIR!
YENİ EMİRLER ALIRLAR!
EMİRLER UYG LANMAĞA HA
O SIRADA...
HİPNOTİZE EDİLDİM VE ANIMSAMIYORUM! KAHRETSİN!
ŞİMDİ NE YAPACAĞIZ, ÖRÜMCEK?
DUR, JOHNNY! ÖRÜMCEK SEZGİLERİM BENİ UYARIYOR!
HAZIR OL, SORUN ÇIKACAK! SORUN!
SANKİ SÖZLER HAREKETE GEÇİRİCİYDİ..
UYARILAR, GENÇLERİN TOPLANMASINDAN DOLAYI MI?
NE OLUYOR?
KRASH!
BİZİ ÖLDÜRMEK İÇİN, KİM GÖNDERDİ BUNLARI?
UMARIM BUNDAN SORUMLU DEĞİLSİN! ÇÜNKÜ KİMSEYİ İNCİTMEDEN DURDURMALIYIZ!..
BU ZAVALLILAR, YAPTIKLARININ BİLİNCİNDE DEĞİLLER!
BEN HAZIR DEĞİLDİM... AMA ŞİMDİ..
ATEŞLEN!
GERİ ÇEKİL, ÖRÜMCEK! ONLARLA ARAMIZDA ISI DUVARI OLUŞTURACAĞIM! ONU AŞAMAZLAR!
PEKALA DU TUM, SEN Bİ LİRSİN! GÜZEL FİKİR ASLINDA!
İŞTE GÜ LÜKLERLE UĞRAŞAN BİRİ. BAŞA RABİLECEK MİSİN?

EĞLENCEYİ BIRAK TA, AYRILALIM BURADAN!
DE ÖYLE YAPIYORUM HAYDİ!
GERÇEK Mİ? BİR ADAM ALTI DUYUYU NEREDEN BULABİLİR?
EVET, GELECEK YILBAŞI İÇİN ÇARŞIDAN ALIYORUM. 1 DOLARA...
...AMA DÜZİNE İLE ALIRSAN DAHA UCUZA GELİR.
GÜZEL, GÜZEL, YAŞIYOR VE MİDEM BULANIYOR MONOCLE!
CAHİL ÇOCUK! SENİ STORM OLARAK ANIMSIYORUM!
SANA BİR KEZ SAHİP OLMUŞTUM! YENİDEN KONTROL ETMEM DE ZOR OLMAYACAK!
STORM! İSTEDİĞİM YOK EDECEKSİN!
AMA ÖNCE, BURNUNU SOKAN ŞU BAŞ BELASIYLA İLGİLENECEKSİN!
BİR ŞEY Mİ UNUTTUM ACABA?
ÖRÜMCEK ADAMI YOK ET!

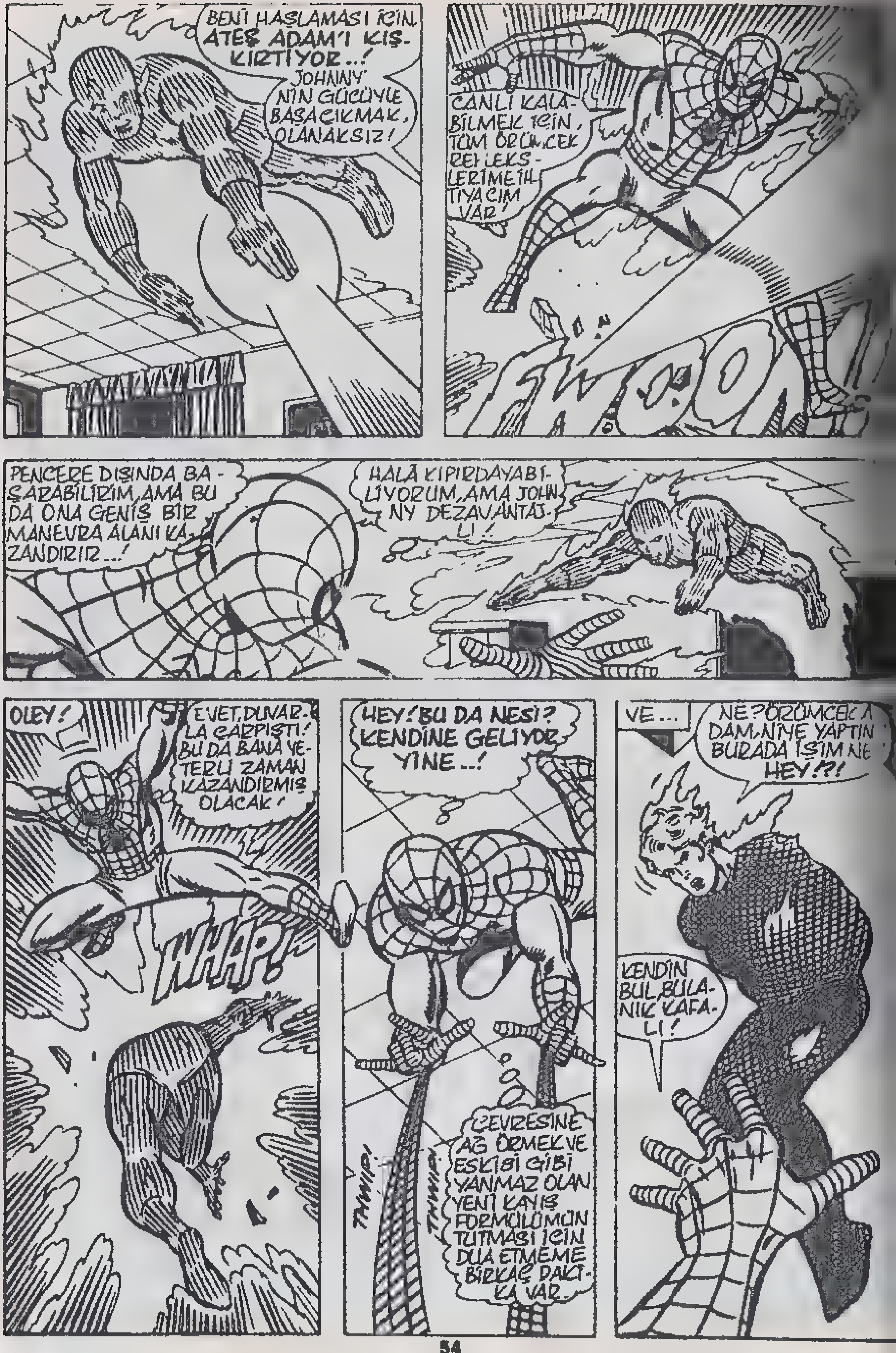
BENİ HAŞLAMASI İÇİN ATEŞ ADAM'I KIŞKIRTIYOR..!
JOHNNY'NİN GÜCÜYLE BAŞAÇIKMAK, OLANAKSIZ!
CANLI KALABİLMEK İÇİN, TÜM ÖRÜMCEK REFLEKSLERİME İHTİYACIM VAR!
FWOOM!
PENCERE DIŞINDA BAŞARABİLİRİM, AMA BU DA ONA GENİŞ BİR MANEVRA ALANI KAZANDIRIR..!
HALA KIPIRDAYABİLİYORUM, AMA JOHNNY DEZAVANTAJLI!
OLEY!
EVET, DUVARLA ÇARPIŞTI! BU DA BANA YETERLİ ZAMAN KAZANDIRMIŞ OLACAK!
WHAP!
HEY! BU DA NESİ? KENDİNE GELİYOR YİNE..!
THWIP!
THWIP!
ÇEVRESİNE AĞ ÖRMEK VE ESKİSİ GİBİ YANMAZ OLAN YENİ KAYIŞ FORMÜLÜMÜN TUTMASI İÇİN DUA ETMEME BİRKAÇ DAKİKA VAR.
VE...
NE? ÖRÜMCEK ADAM, NİYE YAPTIN BURADA İŞİM NE HEY!?!
KENDİN BUL, BULANIK KAFALI!

BEN ŞU SAKALLI YARATIĞI YAKALAYAYIM!
BUNU YAPAMAZSIN İŞTE, KOSTÜMLÜ SOYTARI!
ÖZEL OLARAK YARATILAN TEK GÖZÜM, BAK NELER YAPACAK?!
YOK EDECEK SENİ!
FENA DEĞİL, ŞİŞKO! DOĞUM GÜNÜ PARTİLERİNDE ŞAKLABANLIK YAPABİLİRSİN..!
SKRAK!
ONLARI GÜLDÜRMEKTEN ÖLDÜRÜRSÜN!
AMA BENİ YAKALAYACAK KAPASİTEDE DEĞİL!
MONOCLE, AĞACIN ARKASINDAKİ TEPEDE, ARACIN KONTROL DÜĞMESİNİ ÇEVİRİRKEN..
KAÇIŞ YOLUMU ÇOK ÖNCEDEN HAZIRLAMIŞTIM, ŞİMDİ GERÇEKLEŞECEK!
ÇOK YAKINDA ÖRÜMCEK'TEN DE, BÖLGEDEN DE KURTULACAĞIM!
EMNİYETTEYKEN, YENİ PLANLARIMI YAPABİLİRİM...
MONOCLE GERİ DÖNECEK! YEMİN EDERİM!
KANATLANIP UÇMAZSAM, GİDİYOR! KAÇIYOR!..
HAYIR, ÖRÜMCEK KAFALI!
SEN DURDURAMAYABİLİRSİN, AMA BEN DURDURURUM!
ATEŞ? YAĞA SARILMIŞTIN, NASIL KURTULDUN?
BİR GÜN SÖYLERİM, AHBAP...
SERİNENLER ARASINDA BOŞ VAKTİMİZ OLDUĞUNDA..

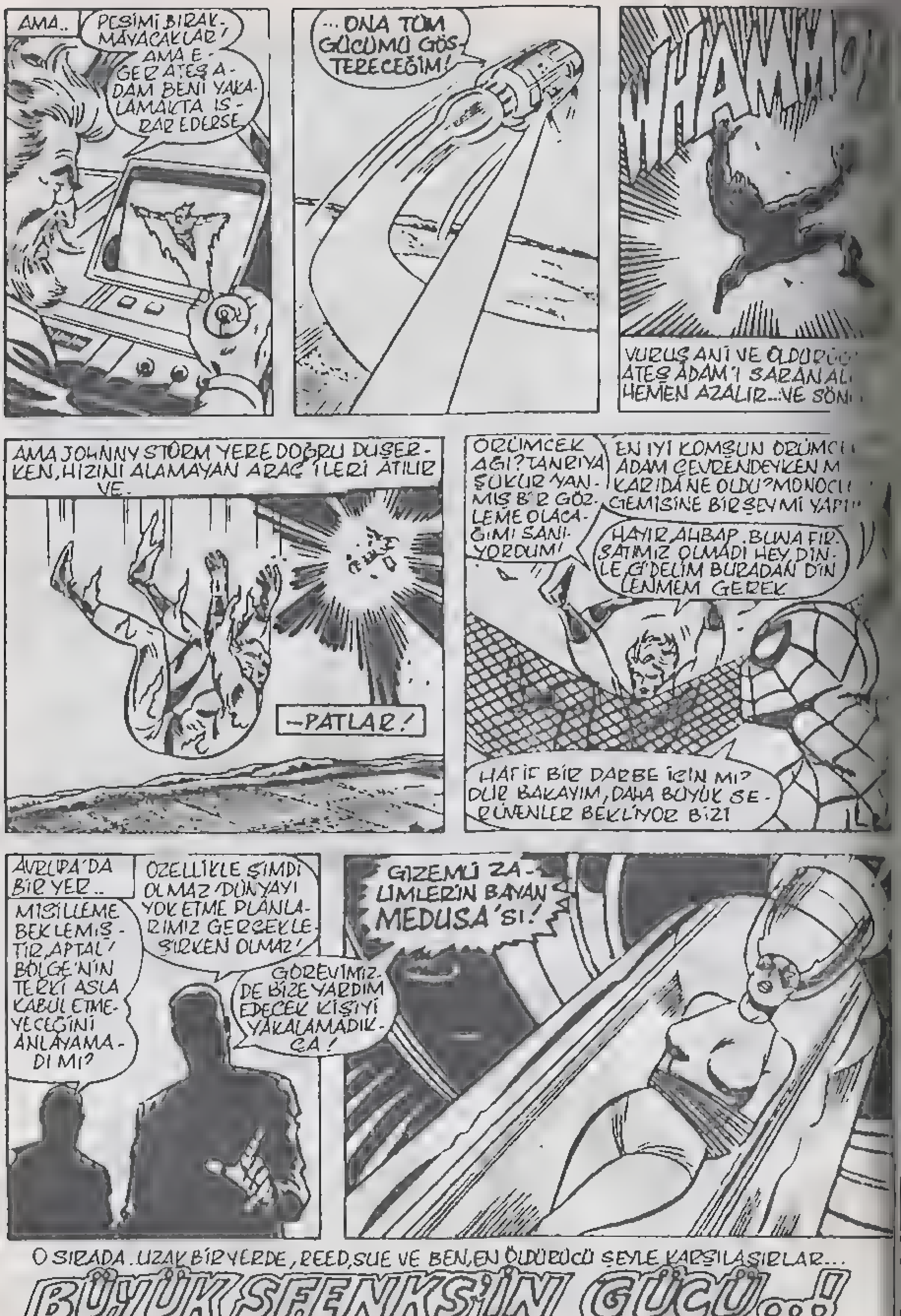
AMA..
PEŞİMİ BIRAKMAYACAKLAR! AMA EĞER ATEŞ ADAM BENİ YAKALAMAKTA ISRAR EDERSE
...ONA TÜM GÜCÜMÜ GÖSTERECEĞİM!
WHAMM
VURUŞ ANİ VE ÖLDÜRÜCÜ ATEŞ ADAM'I SARAN AL... HEMEN AZALIR...VE SÖN...
AMA JOHNNY STORM YERE DOĞRU DÜŞERKEN, HIZINI ALAMAYAN ARAÇ İLERİ ATILIR VE
--PATLAR!
ÖRÜMCEK AĞI? TANRIYA ŞÜKÜR YANMIŞ BİR GÖZLEME OLACAĞIMI SANIYORDUM!
EN İYİ KOMŞUN ÖRÜMCEK ADAM ÇEVRENDEYKEN M... KARIDA NE OLDU? MONOCL... GEMİSİNE BİR ŞEY Mİ YAPT...
HAYIR AHBAP. BUNA FIRSATIMIZ OLMADI HEY DİNLE, GİDELİM BURADAN DİNLENMEM GEREK
HAFİF BİR DARBE İÇİN Mİ? DUR BAKAYIM, DAHA BÜYÜK SERÜVENLER BEKLİYOR BİZİ
AVRUPA'DA BİR YER..
MİSİLLEME BEKLEMİŞTİR, APTAL! BÖLGE'NİN TERKİ ASLA KABUL ETMEYECEĞİNİ ANLAYAMADI MI?
ÖZELLİKLE ŞİMDİ OLMAZ! DÜNYAYI YOK ETME PLANLARIMIZ GERÇEKLEŞİRKEN OLMAZ!
GÖREVİMİZDE BİZE YARDIM EDECEK KİŞİYİ YAKALAMADIKÇA!
GİZEMLİ ZALİMLER'İN BAYAN MEDUSA'SI!
O SIRADA..UZAK BİR YERDE, REED, SUE VE BEN, EN ÖLDÜRÜCÜ ŞEYLE KARŞILAŞIRLAR...
BÜYÜK SFENKS'İN GÜCÜ...!

10¢
208
JULY
02462
MARVEL COMICS GROUP
MARVEL
GROUP
FANTASTIC FOUR
AT LAST-- I POSSESS THE POWER!
NOW NOTHING THAT LIVES CAN STOP THE SPHINX!

Parlak bir fen adamı... En iyi arkadaşı, aşık olduğu kadın ve onun ateşli, öfkeli küçük kardeşi!.. Dördü birlik uzayın bilinmeyen güçlerine karşı koydular ve kozmik ışınların etkisinde kalarak, insandan ayrı bir şeye dönüş ler!.. **BAY FANTASTİK... YARATIK... GÖRÜNMEZ KIZ ve ATEŞ ADAMI.. İŞTE FANTASTİK DÖRTLÜ! ARTIK BÜTÜN KÖTÜLER KORKSUN!...**

Fantastic Four No.208 Copyright (c) 1979 by MARVEL COMICS GROUP, Marvel Entertainment Gr Inc.Copyright (c) 1988.Bu dizinin Türkiye'de ve Türkçe konuşulan ülkelerde kitap ve der olarak yayın hakkı Alfa Yayıncılık Ltd.Şti.'ne verilmiştir.Her hakkı saklıdır.

SKRULL GEMİSİ PARÇALANIR... VE NOVA'NIN GEMİSİNDE...
NOVA! HEMEN BURAYA GEL! KORKUNÇ BİR HATA YAPTIK!
SANTRAL, NE DİYORSUN SEN?
KENDİN BAK! BUNLAR SKRULL DEĞİL!
NOVA KENDİNİ HEMEN OLAY YERİNE ATAR. UZAY BOŞLUĞUNDA PARLARKEN GENÇ YÜZÜ ELEMLENİR...
İNANAMIYORUM! BU FANTASTİK DÖRTLÜ MÜ?
SKRULL ONLARIN ŞEKLİNİ DEĞİŞTİREBİLİR. GERÇEK Mİ, SAHTE Mİ BUNLAR?
EĞER BİR HATA YAPARSAM, FD'Yİ MAHVEDERİM!
SUE GERÇEK. DİĞERLERİ DE GERÇEK OLMALI!
BENİ DUYMADIĞINI BİLİYORUM. AMA NOVA BURADA!
BİR KAÇ DAKİKA SONRA ÜÇLÜ, 1 MİL UZUNLUĞUNDAKİ GEMİDE NOVA'YA KATILIR...
SUE, İYİ MİSİN? GÜÇ KANALIN MÜTHİŞ OLMALI...
SARHOŞ GİBİYİM. AMA HALLEDECEĞİM!
SANIRIM ÜÇÜNCÜZÜ DE ZAMANINDA KURTARDIM.
EVET, BİZİ KURTARDIN! BÜYÜK İŞ! ÖNÜMÜZE ÇIKAN İLK YERE BIRAKIVERDİN.
SÖYLE, BURASI NE? UZAY DİSKOSU MU?
İŞTE YİNE BİRLİKTEYİZ, İNSANLAR!

AYAKKABI VE TIRNAKLARIMI FIRÇALAYIN ! BU SFENKS ! BİZİ AYIRAN YARATIK ...* !
YETENEKSİZ BİR HİLKAT GARİBESİYDİN ! SAVAŞTA HAKKIMDAN GELEN...
SEN, O KORKUNÇ GÜCÜNLE BENİ ÖNEMSEMEDİĞİN İÇİN !
* FD 12 SAYI...
BUNUN HİÇ ÖNEMİ YOK, SFENKS !
SEN VE BEN, HALA RAKİBİZ !..
VE BU KEZ BU İŞİ BİTİRECEĞİM !
NE? ELİMİ YAKALADIN ! K.. KIMILDATAMIYORUM !
OYSA SEN, HİÇ ZORLANMIYORSUN BİLE !
SFENKS'İ UNUTTUN MU? KA STONE'NUN GÜCÜNE SAHİBİM ! YAŞAM TAŞININ KENDİSİNE !..
BURNUNU SÜRTMEK İÇİN GÜCE İHTİYACIM OLURSA-TAŞIM BUNU SAĞLAR! SENİ YOKETMEK İÇİN GEREKİRSE DAHA FAZLASINI DA SAĞLAR!
ELİMİ EZİYORSUN !
İRİ VE HANTAL BİR YARATIKSIN, SEN !
YETER SFENKS ! MADEM NOVA'NIN GEMİSİNDESİN, SENİNLE TARTIŞMAYACAĞIZ !
AKILLICA KONUŞTUN, RICHARDS HAKLISIN, ŞU SERSEM ARKADAŞINLA VAKİT YİTİRMEMELİYİM ! SİZİ HIZLA YAŞLANDIRAN ENERJİ SARFI VAR ! ÇOK YAKINDA ÜÇÜNÜZ DE YAŞLANARAK ÖLECEKSİNİZ !
BU ÖLÜM, HER ZAMAN ACI ÇEKEN SFENKS'İ DE BULABİLİR.
YETER BAYIM, SÜREKLİ YAKINMANDAN BIKTIM KÖTÜ BİR ŞEKİLDE.
ÖLMEK İSTİYORSAN, ELMAS KAFALI İŞİNİ BİTİRSİN !
SFENKS'İN DİKKATİ ANİDEN BAŞKA YERE ÇEVRİLİR GERÇEK, FANTASTİK DÖRTLÜ'NÜN ÇALIŞKAN LİDERİNİN GÖZÜNDEN KAÇMAZ
SFENKS NE VAR? NE OLUYOR?
İ...İ-NANAMIYORUM !

REED! PARLIYOR! ŞEFFAFLAŞMAĞA BAŞLIYOR!
GÖZLERİMİZİN ÖNÜNDE KAYBOLUYOR!
GERİ ÇEKİL SÜMÜKLÜ! BENDEN UZAK DUR! XANDAR'IN CANLI BEYİNLERİNİ ALGILIYORUM!
HİSSEDEBİLİYORUM.. BİNİNCİ YILDÖNÜMÜMÜN SONU... UZUN SÜREDİR...
HAYIR, YAPMA TAŞ YÜREKLİ! SENİ DÖVMEDEN ÖNCE, NEREYE?
HAYIR! DURDURUN ONU APTALLAR! XANDAR'A GİRMEMELİ!
ARADIĞINI BULURSA, HEPİMİZİ YOKEDECEK GÜCE SAHİP OLUR!
VE BU GÜÇ YALNIZCA DR. SUN'IN OLMALI!
ROBOT ADAM ÖFKEYLE ANLAŞILMAZ SFENKS'İN GÖRÜNTÜSÜNE SALDIRIR. VE ÖLÜMSÜZLERİN ÇEVRESİ KOYU KIRMIZI BUHARLA KUŞATILIR...
SFENKS'LE ŞEFFAFLAŞIYOR!
NOVA... HEMEN XANDAR'A GİTMELİYİZ!
EĞER DR. SUN'IN DEDİĞİ DOĞRUYSA, SFENKS SKRULL'DAN DA TEHLİKELİ OLACAK!
AMA ANİDEN...
OH, HAYIR! AĞRIM VAR SANKİ... HER YANIM KIRILIYOR!
SKRULL'UN YAŞLANDIRMA IŞINI!
SONUNDA ETKİSİNİ GÖSTERİYOR!
REED! GÜCÜMÜ KULLANAMIYORUM!
BİZE NE OLUYOR?

İNANAMIYORUM! BU İSKEMLELERİ KALDIRAMIYORUM!
OYSA BEN, EGZERSİZ İÇİN BİNA KALDIRIRDIM!
UZUN !SUSIE. BU BİR KABASANSA, UYANDIRIN BENİ!
MAVİ GÖZLÜ BENJY YAŞLANIP GÜÇSÜZLEŞİYOR! AŞAĞILAYICI BİR ŞEY! KEL YERİMİ PERUKLA KAPATIRIM AMA...
ÖYLEYSE DOĞRU, SEVGİLİM... YAŞLANIYORUZ! BİR KAÇ GÜNÜMÜZ KALDI... SKRULL'A İNANMAMIŞTIM OYSA...
BUNDAN KURTULMANIN BİR YOLU OLMALI SUE...
BULMAMA YARDIMCI OL!
HER DERDE DEVA OLAN GİZLİ ŞEY, BİR SÜRE BEKLESİN... ŞİMDİ YERYÜZÜNE, JOHNNY STORM'A DÖNELİM..
DİĞERLERİ ÜNİVERSİTEYE GİDİP DERECE ALIYORLAR...
GİDİP KÖTÜ ADAMLA ARAMDAKİ SORUNU ÇÖZECEĞİM!
ÖRÜMCEK ADAM OLMASAYDI, BAŞARABİLİR MİYDİM ACABA?*
ÖĞRENİMİMLE İLGİLİ ÜZÜLMEME GEREK YOK! ŞİMDİ UZAYDAKİ ARKADAŞLARIMIN NE YAPTIĞINI ARAŞTIRACAĞIM!
UZUN SÜREDİR DİĞER DÜNYADALAR. ENDİŞELENMEYE BAŞLIYORUM!..
* GEÇEN SAYI..
DELİ MONOCLE'IN HİPNOTİZE GÜCÜNÜN ETKİSİNDE OLDUĞUNDAKİ GİBİ BİR HAMLEYLE BAXTER BİNASINA GİRER.. VE ATEŞİNİ SÖNDÜRÜR..
REED, ONLARA KATILMAK İSTEDİĞİMDE, İYON IŞININI HAREKETE GEÇİRMEMİ SÖYLEMİŞTİ..
XANDARLI BİLİM ADAMLARI BUNU NAKİL IŞININA DÖNÜŞTÜRDÜLER!
HERNEYSE... BU GECE BAŞKA İŞİM YOK! NİÇİN GEZEGENE GİTMİYORUM?

JOHNNY DERİN BİR SOLUK ALARAK, İYON NAKİL IŞININ ALTINA GEÇER...
VE BİR DAKİKA SONRA, VÜCUDUNDAKİ ATOMLARIN AYRILDIĞINI HİSSEDER...
BİNLERCE IŞIK YILI ÖTEDEKİ YILDIZ SİSTEMLERİ ARASINDAKİ YOLCULUK BİR KAÇ DAKİKA SÜRER.
HEYECANI YATIŞAN JOHNNY, XANDAR'IN UZAKTA GÖRÜNEN 4 BÖLÜMÜNE BAKAR...
...VAHŞİ SKRULL'UN YIKTIĞI SAKİN BİR KENT DÜNYASIDIR.
BU YABANCI DÜNYADAKİ KATLİAM GÖRÜNTÜSÜ, ONU HASTA EDER.
HİÇ UMUT YOK. SKRULLARA HİÇ BİRŞEY DAYANMIYOR... DÜNYALI KURTARICILARIMIZ GİTTİ... DÜNYAM YOK OLDU !.
BENCE YANILIYORSUN, İMPARATORİÇE SUZERİAN...
SEN? FANTASTİK DÖRTLÜNÜN GENÇ ÜYESİ... YARDIMA MI GELDİN? SAĞ OL!
DİĞERLERİ NEREDE? GİTTİLER DİYORDUN... NEREYE?
BİLMİYORUZ. DÜŞMANLARIMIZ ONLARI SKRULLARIN ÖLDÜRÜCÜ DÜNYASINA GÖTÜRDÜ.
NEE?
ALDIRMA UGUM. DAHA ÖLMEDİK, BİZ!
BU SES... SADECE BİR KİŞİYE AİT OLABİLİR...
SARON! ŞÜKÜRLER OLSUN!

YOK OLDUĞUNU SANMIŞTIM!
JOHNNY! ÇOK ŞÜKÜR GELDİN! GÜCÜNE İHTİYACIMIZ OLACAK!
BURAYA NE ZAMAN GELDİN? İYİ MİSİN?
İYİYİM, ABLA. GERÇEKTEN YALNIZCA BENİ DELİCE SEVEN BU ORKESTRAYI ÖZLEDİM!
BENİ TEKRAR EVDE GÖRMELERİNE BENZEMİYOR OĞLUM
BEN BİLE SENİ GÖRDÜĞÜME SEVİNDİM...
HER ŞEY BİTİYORDU. İŞLERİ ÜZERİNE YIKACAK BİRİNE İHTİYACIMIZ VARDI.. UFAKLIK!
ŞANSLISINIZ Kİ, İYİ GÜNÜMDEYİM. AKSİ TAKTİRDE BUNA İNANMAYABİLİRDİM.
BURADA NE OLUYOR, ABLA? YOKSA BİR TÜR KARŞILAMA MI? YERİMİ ALACAK KİŞİYE İHTİYACIN VARDI, BU BEŞ NEREDEN ÇIKTI HA?
SANA HERŞEYİ ANLATACAĞIZ, JOHNNY... SENİ GÖRDÜĞÜME ÇOK SEVİNDİM ÇOK, İNAN!
HUH! BU DA NE DEMEK BÖYLE?
YA? BİLİRSİN, KENDİNİ BEĞENMİŞ ABLAN HEP ŞAKA YAPAR!
BİR ŞEY SÖYLEME... ŞİMDİ BİLMESİ GEREKMEZ!
BU BİZİM SORUNUMUZ JOHNNY! SFENKS BU GEZEGENDE BİR YERDE. XANDAR'IN CANLI ELEKTRONİK BEYİNLERİNDEKİ ÖZEL BİLGİNİN PEŞİNDE! BU BİLGİYİ ELE GEÇİRMEDEN DURDURMALIYIZ! İYİCE GÜÇLENMEDEN!

ANLI ELEKTRONİK BEYİN ANDAR'DA YAŞAYANLARIN EÇALARININ HEPSİ, BU CE K-KROMLU SİLİNDİRLER-DE TOPLANDI.
BİRLEŞMİŞ ENERJİ-Sİ SERSEMLETİCİ.
ŞEYA'NIN KORKUNCUSU, SAVAŞ TANRISI BUNA TANIKTIR..
TİTREŞEN NABIZ GİBİ ATAN BÖLMEYE İNSANLARINI KURTARMAK İÇİN GİRDİĞİNDE, S.KADAN BİRİYDİ.
AYRILDIĞINDA, FARKLI BİR ŞEY OLACAKTI ÇOK FARKLI BİR ŞEY!
BAK! SAVAŞ TANRISI! AMA PARLIYOR!
NE YAPIYOR? ORAYA NASIL ÇIKTI ACABA?

SAVAŞ TANRISI, YAYILAN BİR ALEV GİBİYDİ PARLAK BİR SAVAŞ ARABASI, ONU GÜNEŞE DOĞRU GÖTÜRÜYORDU GÖĞE DOĞRU KÜKRÜYORDU!
BİR AN DURUP DİĞERLERİNİN İZLEMESİNİ EMREDER..
...VE NEDENDİR BİLİNMEZ ANLAMADIKLARI HALDE ONU İZLERLER...
SAVAŞ TANRISI ONLARA ÖNDERLİK EDİYOR, AMA O..
ONU TANIMIYORUM, SENİ TANIMIYORUM!
AMA SKRULLARA KARŞI SAVAŞMAK İSTİYORSAN, NOVA'YA GÜVEN!
ÖYLEYSE XANDAR DÜŞMEDEN ÖNCE, BİR ŞEYLER YAP! İKİ DÜNYAMIZ DA YOK EDİLDİ!
BAŞKA MASUMUN YOK OLMASINI İSTEMİYORUM!
DELİKANLININ DEDİĞİ GİBİ OLDU.
BİR ARKADAŞ İSTİYORSAN...
...KUYRUKLU YILDIZ'A GÜVENEBİLİRSİN!
BİRMİŞCESİNE 9 CESUR ADAM HEMEN İLERİ ATILIR.
YOL VERİN, SKRULL MUHBİRLER! İŞTE ŞAMPİYONLAR!
ALEVLEN!
ŞAMPİYONLAR? NASILSINIZ?
FANTASTİK DÖRTLÜ'YSENİZ, İNTİKAMI UNUTUN!
ELEKTRONİK BEYİNLERE GİDEN YOL... SKRULL'LARIN BİZE NEREDE SALDIRACAĞINI ANLAMANIN EN KISA ...OLU!
MAVİ CEHENNEM! İNANAMIYORUM!
UZUN! ŞİMDİ SKRULL'U DÜŞÜNMEYİ BIRAKALIM!

KORKU VE HAYRETLE ONA APTAL APTAL BAKAN KÜÇÜK YARATIKLARIN FARKINDA OLMADAN DUYGUSUZCA KARŞILARINDA DURUR..
SORULARININ YANITLARI ONDADIR. VE AÇ BİR KURT GİBİ ONLARLA BESLENİR...
B...BU SFENKS!
BÜYÜKLÜĞÜNE BAKIN! KAHROLASI BİR CÜCENİN KÜÇÜK BİR ANITI!
BÜYÜYÜP DEĞİŞİYOR...ÖYLEYSE KORKTUĞUM BAŞIMA GELDİ!
SFENKS EVRENİN SIRRINI KEŞFETTİ!..

ARADIGIMI BULDUM!
VE BU DA BANA SINIRSIZ BIR GÜÇ VERDI!
IŞTE TANRININ GÜCÜ SÜRÜNGEN MAHLUKLAR!
VAY BE! YALNIZCA SERÇE PARMAĞINI OYNATTI!
KORKUNÇ BIR GÜÇ!
NE DEĞIŞIR? AĞZI DA KÖTÜ KOKUYOR!
SFENKS... ÖLÜMSÜZLÜĞÜNÜ SONA ERDIRMEK ISTEDIN. ŞIMDI BU GÜCÜN VAR...
BU GÜÇ BANA ÖNSEZI KAZANDIRDI YENI DOSTLAR! BUNU ÖLÜMLE HARCAYAMAM!
YAPACAKLARIMA TANIK OLACAKSINIZ!
OLANLARI ANLAMIYORSUNUZ!
ŞU UZAKTAKI GÜNEŞE BAKIN!
ŞU ANDA ONUN KUSTAH GÜCÜNÜ KULLANABILIRIM!

İNSANI YOK EDEBİLECEK, GÜNEŞİ EVCİLLEŞTİRECEK BİR TANRI İSTİYORSUNUZ...
ASLA!!!
SINIRSIZ GÜCÜN ZAFERİNİ GÖRDÜKTEN SONRA, ONDAN ASLA VAZGEÇEMEM!
GÖZLERİNE BAKIN! KORKTUĞUM GİBİ ÇILDIRDI!
FOOM!
REED! GÜÇ ALANIMI PARÇALADI! HİÇ BİR ŞEY DURDURAMAZ ONU!
SUZIE... GERİ ÇEKİL, KIZ! UTANGAÇ BENJY TAŞ YÜZÜ PARÇALASIN!
HAYDİ, 25 SENTLİK ŞEKER PARÇASI! NE YAPABİLİRSİN, GÖRELİM!
SONSUZ VARLIĞIMIN MÜKEMMEL GÜCÜNÜ KULLANMADIM... AMA BURAYA KADAR!..
ARTIK EVRENSEL GÜÇ, VÜCUDUMUN HER YANINDAN YAYILACAK!..
SPLATTO
BÖYLE ŞEYLERİ ÇOK DUYDUK, SFENKS!
AMA HER SEFERİNDE ÜSTESİNDEN GELDİK!
NE DENLİ ÜSTÜN OLDUĞUNU DÜŞÜNMEN ÖNEMLİ DEĞİL! FD SENİ PARÇALARA AYIRACAK!
ATEŞİMİ NOVA'YA DOĞRU YOĞUNLAŞTIRMALIYIM!
GÜCÜMÜ ZAMANINDA KULLANABİLİRSEM ONA UZAY YOLCULUĞU YAPTIRABİLİRİM!

BİR TANRIYI YOK EDEBİLECEK GÜCE SAHİP OLDUĞUNU SANIYORSUN. SEN DELİSİN!
YAPAMAYACAĞIM ŞEY OLMADIĞINI ANLAMIYOR MUSUN?
DÜŞÜNCELERİNİ BİLE ALGILAYIP ETKİLEYEBİLİRİM!
WHAMM
KIPIRDAMADI BİLE! AMA BENİM ATEŞİM SÖNDÜ...!
REED! BEN! SÖYLEDİĞİ HER ŞEYE SAHİP! FAZLASIYLA!
SUE! GÜÇ ALANINLA ÇEVREM! SAR! BENİ YOK ETMEDEN, ONA ULAŞMALIYIM!
KARININ SÖZÜNÜ DİNLE... APTAL!
YO, REED! YAPMA! ÇOK GÜÇLÜ!
YİNELEYEMEYECEKSİN!
GÜCÜNÜZÜ HARCAMAK YERİNE, KÖKÜNÜZÜ KAZACAĞIM!
SUE? TANRIM! ONA VURDU!
KIPIRDAMIYOR! SOLUK ALMIYOR MU ACABA?
WHAMM!
YARDIM ET, SFENKS! ONA ZARAR VERDİYSEN, ÖLDÜRDÜYSEN... SENİ YOK ETMEMİ KİMSE ENGELLEYEMEZ!

ANİDEN..
NE? BİR YILAN GİBİ PARMAKLARIMIN ARASINDAN KAYIYORSUN!
SUE'YA BAKMALIYIM... ŞU AN EN ÖNEMLİ ŞEY, ONUN DURUMU!
KIMILDATALIM..
RICHARDS'IN SAKLANMASINI SAĞLAYALIM..
HAYIR, BABA! O ÇOK GÜÇLÜ!
DÜŞÜNECEK ŞEY Mİ BU? AYIP ULAN!.. BİR DE KAHRAMAN OLACAĞIZ! BU TAŞTAN YAPILMA ŞEYE, KAHRAMANLIĞI ANLATALIM!
WHAP!
AMA ANİDEN..
HEY! GİDİYOR!
BU DENLİ KOLAY KURTULAMAZSIN, SFENKS... İLK KARŞILAŞMAMIZDAKİ YENİLGİMİN ACISINI ÇIKARACAĞIM!*
* NOVA, 11. SAYI..
BU KEZ ACEMİ BİR KAHRAMANLA DÖĞÜŞMÜYORSUN, SFENKS! BU KEZ KARŞINDA, PROFESYONEL BİRİ VAR!
WHAMMO!
MAVİ CEHENNEM! İNANAMIYORUM! SAHİP OLDUĞUM HERŞEYİ SANA VERDİM VE...
BİR BÖCEK, DEVİ KIZDIRABİLİR.. AMA ONA ZARAR VEREMEZ!

VE DEV, O BÖCEĞİ EZEREK CEZALANDIRIR!!!
FOOM!
O SIRADA, YERDE
ENERJİ TOPLAYICI GÜÇLERİM BİLE SİSTEMİN YANINDA YETERSİZ KALIYOR!
BİR ELEKTRİK SANTRALI İÇİN BİLE ÇOK GÜÇLÜ!
ONU YOK ET! BU TAŞ YARATIĞI YERE YATIRMAK İSTİYORUM! AZ DAHA BENİ ÖLDÜRECEKTİ! ŞİMDİ FIRSATINI YAKALADIM AMA ESKİSİNDEN DE GÜÇLÜ!
KAPA ÇENENİ, ELMAS KAFALI! DÖĞÜŞMENE BAK!
BU BOZUNU EZİP TOZ EDECEĞİZ! HAYDİ!
WHAP!
AMA...
PETUNYA HALANIN BAŞI İÇİN.. BU NE GÜÇ? BİZİ OYUNCAKMIŞIZ GİBİ FIRLATIP ATTI!
YUMRUKLARIN ÇOK GÜÇLÜYMÜŞ, ZALİM!
AMA YÜZÜNDEKİ ÖFKEYİ YOK EDECEĞİM! SENİ DE, TABİİ...!
BENİ YOK ETMEĞE ÇALIŞMAN, ÇOK KOMİK, KUYRUKLU YILDIZ!
ZAMANINI TALİHSİZ OĞLUNA BAKARAK GEÇİRMELİSİN!
WHAMMO!
OH, HAYIR! ONA NE YAPTIN?
OĞLUM!

KIPIRDAMIYOR. SOLUK ALIŞINI GÖRMÜYORUM!
O.. ÖLEMEZ! UZUN YILLAR ONDAN AYRI KALDIKTAN SONRA...
BİR DAKİKA... YAŞAYACAK GALİBA!
SFENKS! AZ DAHA, BENİM EN DEĞERLİ VARLIĞIMI ÖLDÜRÜYORDUN!
PİS KATİL!
SUS, APTAL!
BİR TANRIYA BUNU NASIL SÖYLERSİN, HA?
BU SAYGISIZLIĞINI BAĞIŞLAYAMAM!
SENİ YAKALADIM, KUYRUKLU YILDIZ!
ŞİMDİ ANLIYORUM Kİ, BU İŞİN ÜSTESİNDEN GELEMEYİZ... ÇOK GÜÇLÜ!
ŞOKTA! AMA SUE GİBİ KENDİNE GELECEK!
ŞİMDİ DİNLEYİN! BİR DAHAKİ HAREKETE KADAR ARA VERİYORUZ!
SFENKS KUYRUKLU YILDIZ'A NE YAPTI?
OLANAKSIZ, BAYIM.. BU KAVGA BİTMELİ!
TAMAM MI, SİVRİ ZEKALI HERİF?
ŞİMDİ DAYAK ZAMANI!!!

GALERİ ALFA (YARIŞMA RESİMLERİ)

KATILIM NO: 9

SUAT ÇETİN
CUMHUR YEŞAB ÇETİN AP
SORGUN - YOZGAT

BU KADAR ENAYİLİĞE AYIRACAK VAKTİM YOK! YAZGIMIN BENDEN ÖNCE BİTTİĞİNİ ANLIYORUM!
BENİ BİR HEYKEL GİBİ TUTUYOR! Kİ, KIMILDAYAMIYORUM!
5000 YILDIR, DÜNYA GEZEGENİ BENİM HAPİSANEMDİ..!
ARTIK DOĞDUĞUM DÜNYAYA DÖNECEĞİM!
BİR DESTROYER OLARAK-
UZAKLAŞIYOR! NE YAPIYORUZ?
DÜNYAYI YOK ETMESİNİ NASIL ENGELLEYECEĞİZ?
YALNIZCA BU DEĞİL, NOVA... İKİ SORUNUMUZ VAR...
HAKLISIN, REED RICHARDS!
DÜNYAM XANDAR, YOK EDİLMEK ÜZERE... VE...
HALKIMIN YANINDA OLMALIYIM..!
İKİ GRUBA AYRILMAYI ÖNERİYORUM. ŞAMPİYONLAR, XANDAR'I SAVUNMAK İÇİN KALABİLİR. FD DE DÜNYAYI KURTARMAK İÇİN, UZAYA YÖNELİR STENG'İ DURDURABİLECEK BİR KİŞİ TANIYORUM...
EVET AMA ÖKSÜZ KÜÇÜK ANNİE BURADA MI?
O DA KİM, REED? KİM HA?
FİKRİ, BEN ORTAYA ATTI... ONU MUTLAKA BULMALIYIZ..!
DÜNYANIN, BELKİ DE EVRENİN GALAKTUS'UN ELLERİNDE..
GALAKTUS'UN!
GELECEK SAYI
ONLARA CESARET VEREN ÇOK ŞAŞIRTICI BİRİ.. AYNI ZAMANDA; GALAKTUS'U ARAYIŞ BAŞLAR... AMA ÖNCE, FANTASTİK DÖRTLÜ KENDİNİ TOPARLAR...
SARGASSO'DA TUZAK!!!

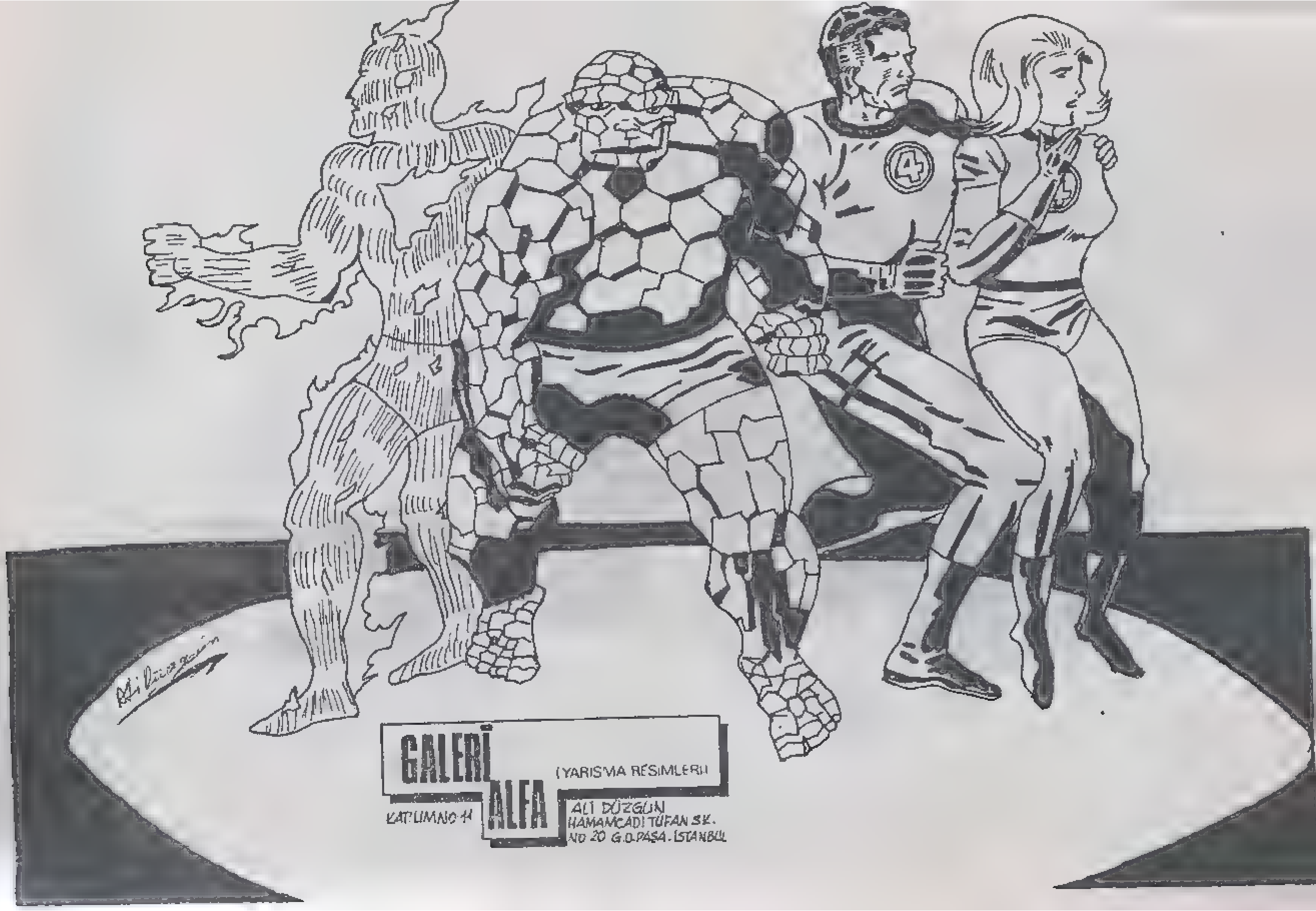
GALERİ ALFA
(YARIŞMA RESİMLERİ)
KATILIMNO 11
ALİ DÜZGÜN
HAMAMCADI TUFAN SK.
NO 20 G.O.PAŞA. İSTANBUL

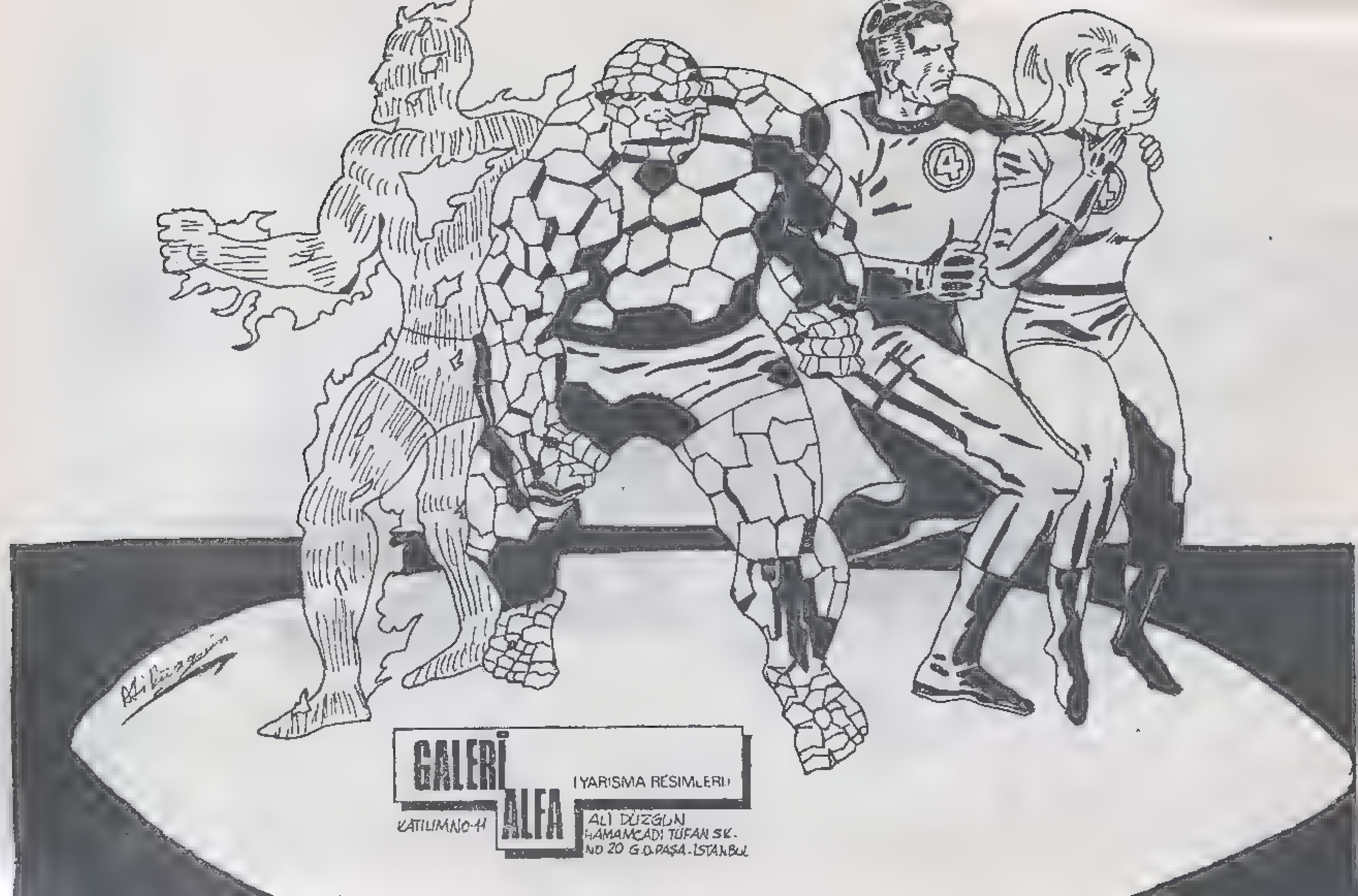

GALERİ ALFA (YARIŞMA RESİMLERİ)

KATILIM NO-11

ALİ DÜZGÜN
HAMAMCADI TUFAN SK.
NO 20 G.O.PAŞA-İSTANBUL

GALERİ ALFA

(YARIŞMA RESİMLERİ)

KATILIM NO:12

SAMİ BAYRAK
TRABZON

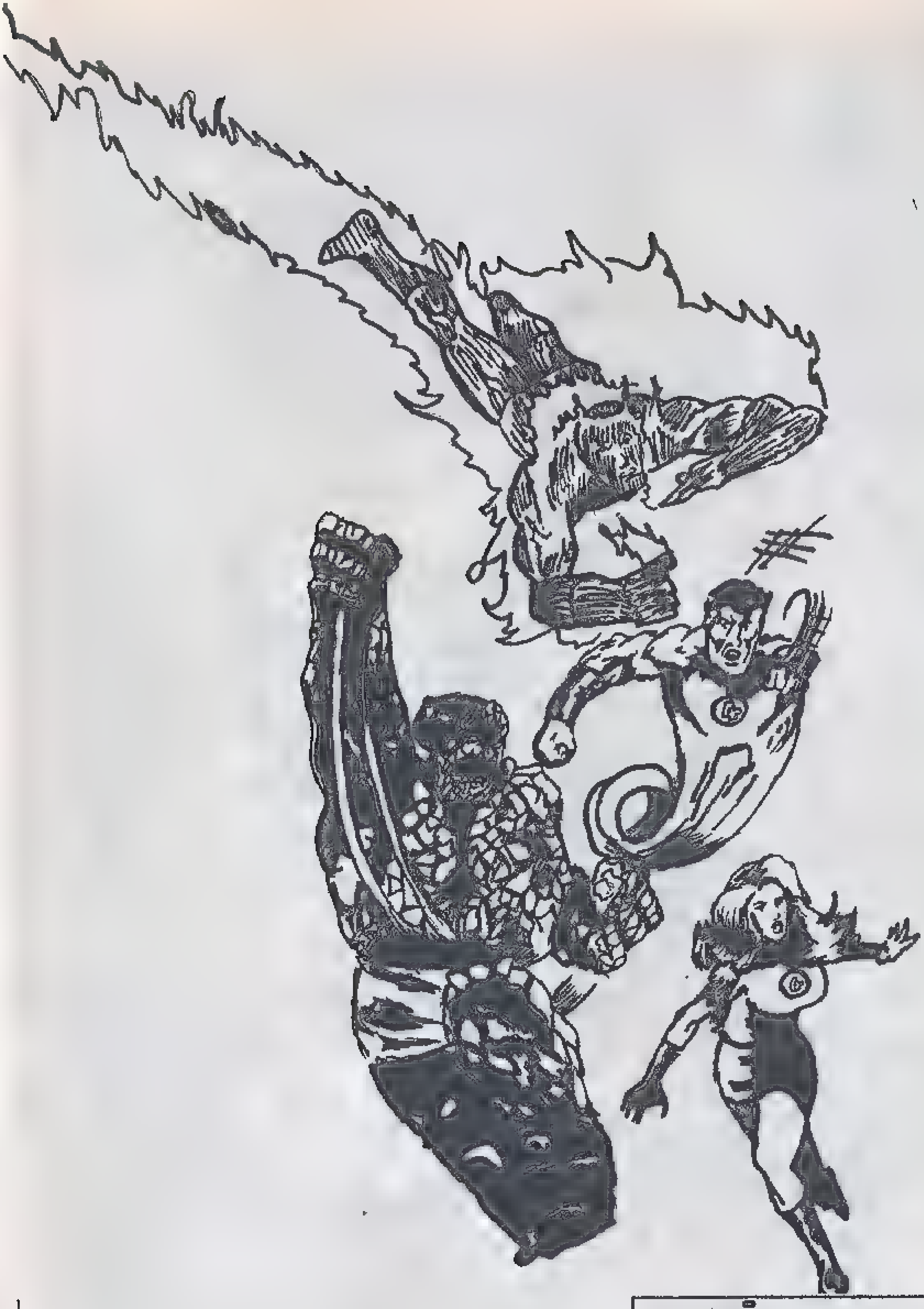

GALERİ ALFA

(YARIŞMA RESIMLERI)

KATILIM NO:13

BÜNYAMİN YETEK
YENİŞEHİR MAH. ATATÜRK

GALERİ ALFA
(YARIŞMA RESİMLERİ)
KATILIM NO:14
TANVEL ALİ MUTLU
K.M.PAŞA MAH. İPEKÇİ SOK.
NO:54 KAT:3/8 MALATYA

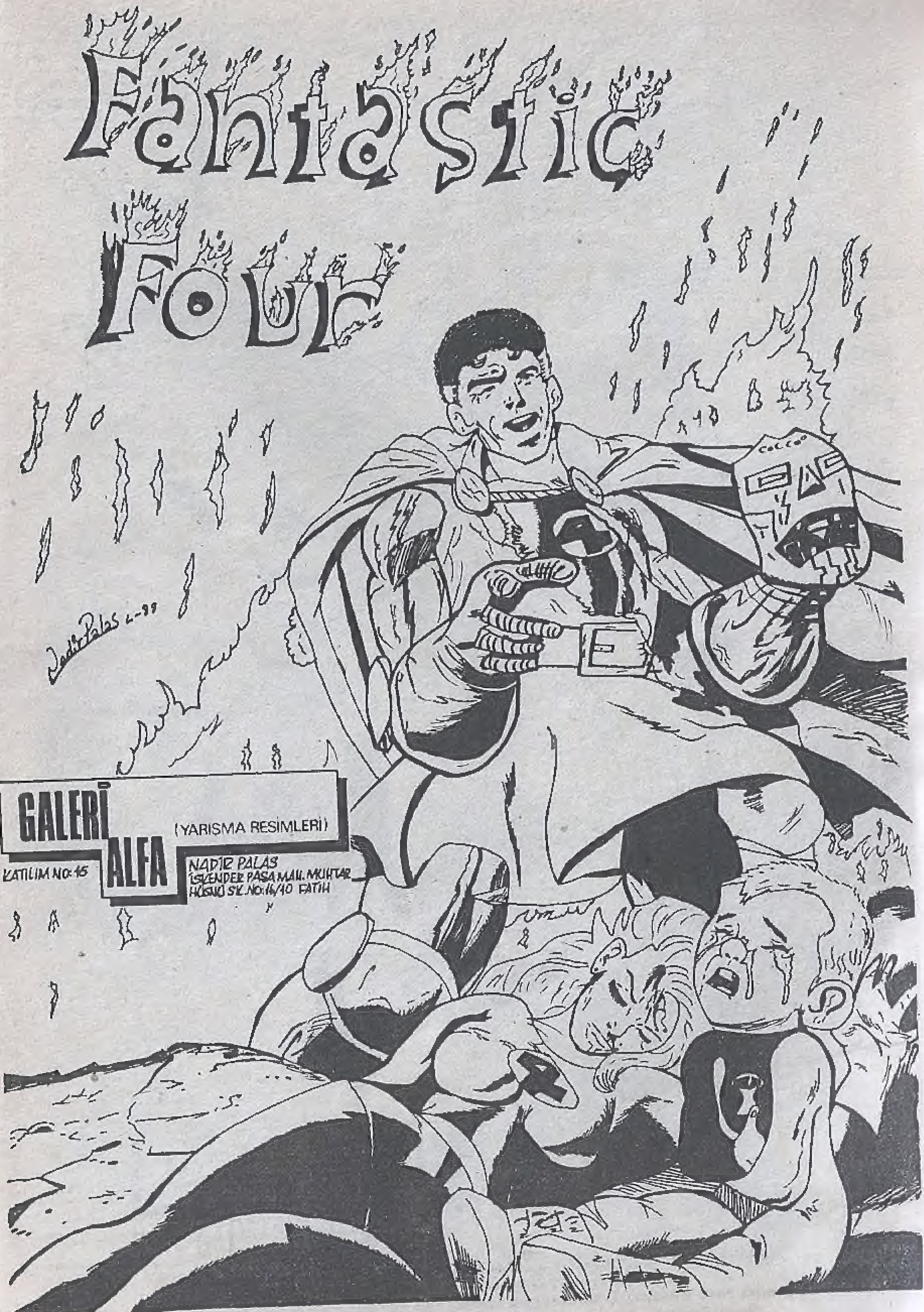

GALERİ ALFA (YARISMA RESİMLERİ)

KATILIM NO: 15

NADIR PALAS
İSKENDER PAŞA MAH. MUHTAR
HÜSNÜ SK. NO:14/10 FATİH

GALERİ ALFA (YARIŞMA RESİMLERİ)

KATILIMNO: 46

TANER BEKMEZCİ
G.O.PAŞA MAH. 566. SOK.
24/14 ADANA

Alfa Yayıncılık ve Pazarlama Limited Şirketi adına Sahibi: M. Turgut Sağıroğlu
Müessese ve Yazılşleri Md.: Gül Feride Sağıroğlu
Yönetim Yeri: Ayazpaşa, Sulakçeşme Sokak, No: 10 Taksim-İstanbul. Tel: 151 63 51-52
Genel Dağıtım Hürriyet Holding A.Ş. İki haftada bir Cuma günleri çıkar.
Kapak Baskı: Ziya Ofset Tel: 526 97 40 İç Baskı: Şefik Ofset Tel: 522 07 16

BUNLARI ALDINIZ MI?

HAZİRAN AYI YAYINLARIMIZ
15-30 Haziran

AYLIK YAYINLAR

*THOR (13. Sayı)
"Dünyayı Cehennem Ateşi Sardı"
*KELOĞLAN SÜPER CİLT (5. Sayı)
*SÜPER KORKU (13. Sayı)
*SALATA (7. Sayı)
*TENTEN (19. Sayı)
"Ölüm Uçuşu"
*RED SONYA (10. Sayı)
"Yabancılar"
*ROM (9. Sayı)
"Acı Çeken Çocuklar"
*CONAN ALBÜM (2. Sayı)
"Korsan Rhan'ın Çocukları"
*VOLKAN (12. Sayı)

ONBEŞ GÜNLÜK YAYINLAR

*CONAN YENİ MAC DİZİSİ (109. Sayı)
*KAPTAN AMERİKA (6. Sayı)
*FANTASTİK DÖRTLÜ (6. Sayı)
*CONAN SÜPER CİLT (2. Sayı)

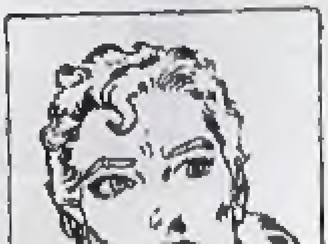

HAFTALIK YAYINLAR

*CONAN KOLLEKSİYON DİZİSİ (50. Sayı)
"Sonsuz Gece Vadisi"
*CONAN KOLLEKSİYON DİZİSİ (51. Sayı)
"Uzun Yolcunun Sesi"
*CONAN KOLLEKSİYON DİZİSİ (52. Sayı)
"Erlik'in Eli"
*CONAN KOLLEKSİYON DİZİSİ (53. Sayı)
"Güç Kılıcı"

ALFA Yayınları ®

ALFA YAYINCILIK KIVANÇLA SUNAR

SÜPER KAHRAMAN

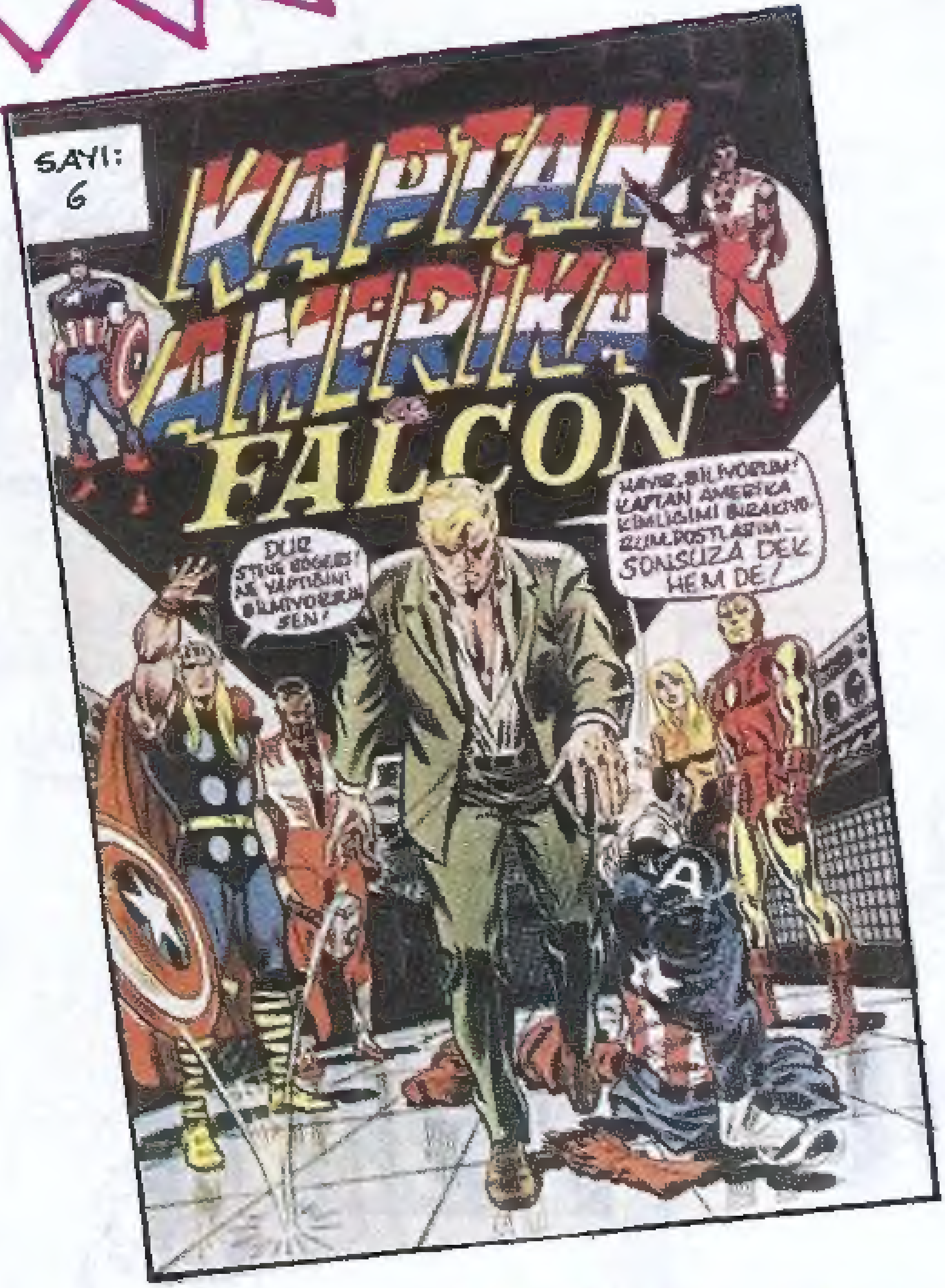

6. SAYI

ÇIKTI!